

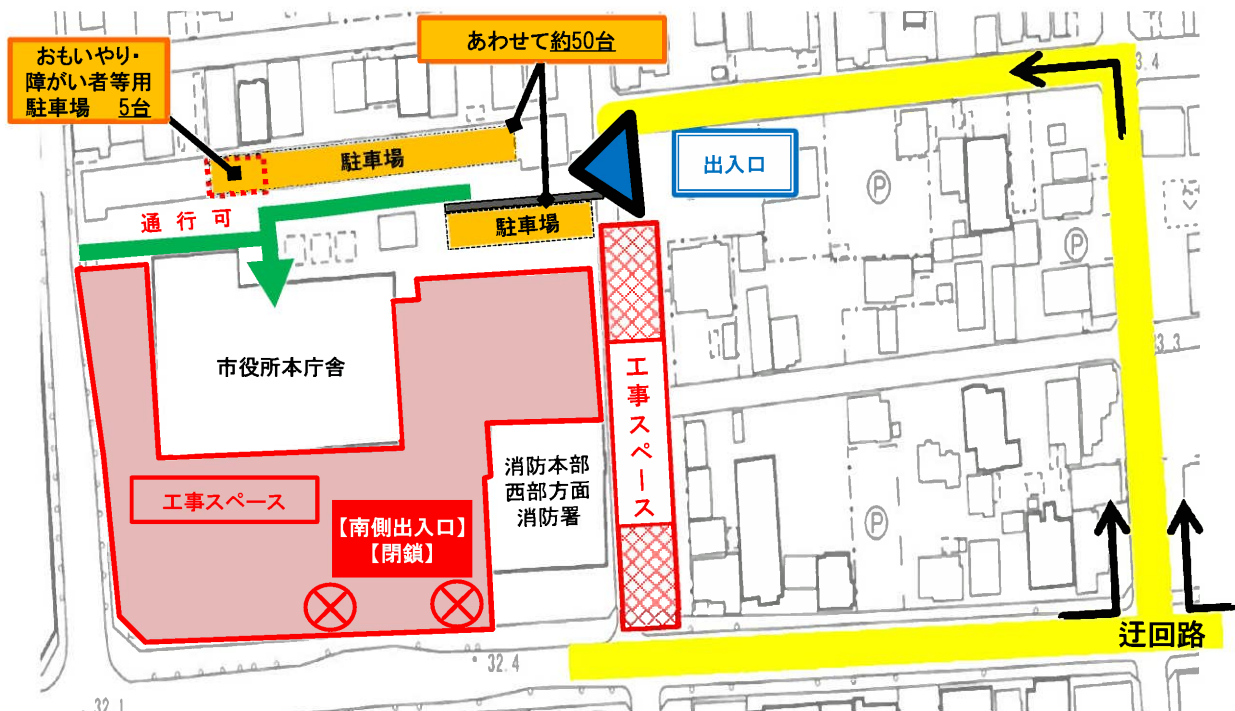

新庁舎建設工事期間中の来庁者駐車場について

《8月から新庁舎建設工事が始まりました。》

- ① 工事期間中は、**市役所本庁舎駐車場は一部を除き利用できません。**
- ② 庁舎東側道路は今年度中に、**拡幅工事を予定しております。全面通行止め期間中は迂回路を通過してください。**
- ③ 市民公園東公共駐車場(3時間まで無料)を臨時駐車場とし、市役所本庁舎の間でシャトルワゴンを運行します。(詳細裏面)
ご迷惑をおかけしますが、ご理解とご協力をお願いします。



【南側出入口は利用できません】



【今後の予定】

	令和元年度	令和2年度	令和3年度	令和4年度	
新庁舎建設工事	高層棟			低層棟	完成
現庁舎解体工事					
駐車場・外構工事					

新庁舎建設工事期間中、市民公園東公共駐車場と市役所本庁舎の間でシャトルワゴンの運行(無料)を行います。

新庁舎建設工事期間中は、本庁舎駐車場の駐車台数が少なくなるため、市民公園東公共駐車場(3時間まで無料)を臨時的な来庁者駐車場とし、9月から下図のルートでシャトルワゴンを実行します。

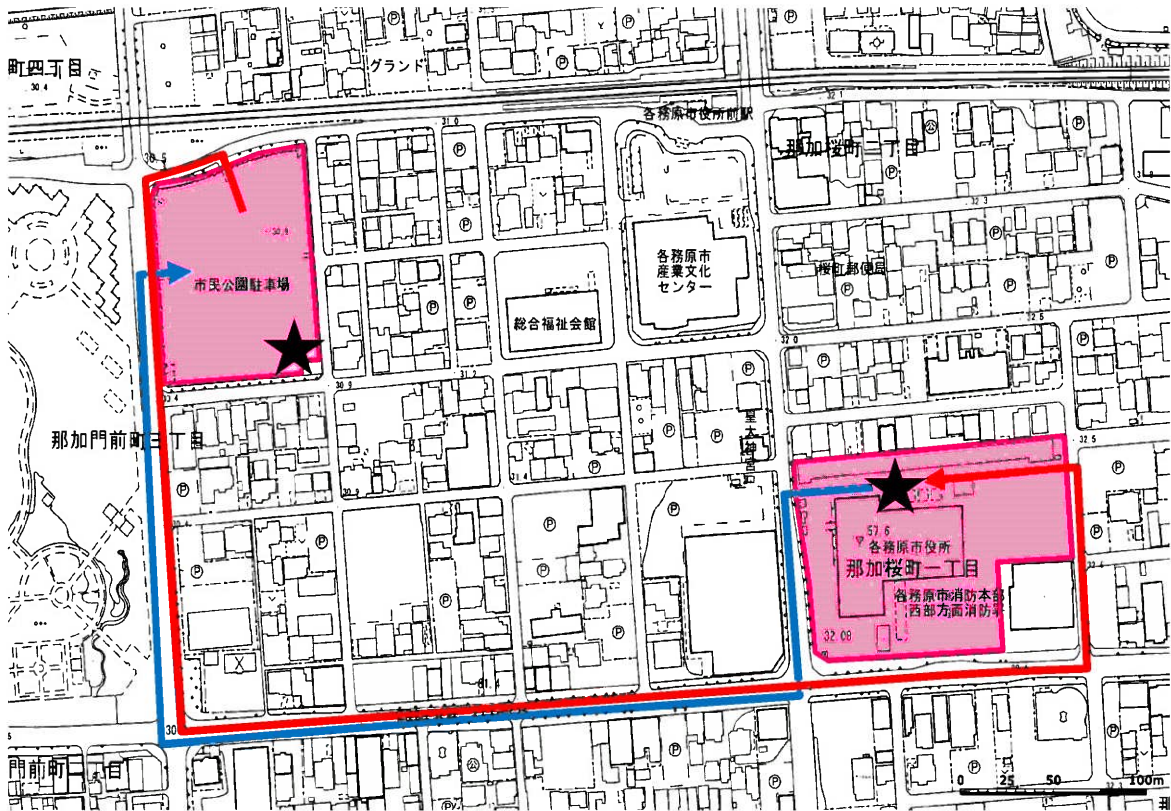

市民公園東公共駐車場 発 →	市役所 発 →	市民公園東公共駐車場 発 →	市役所 発 →
8:30	8:35	13:00	13:05
8:45	8:50	13:15	13:20
9:00	9:05	13:30	13:35
9:15	9:20	13:45	13:50
9:30	9:35	14:00	14:05
9:45	9:50	14:15	14:20
10:00	10:05	14:30	14:35
10:15	10:20	14:45	14:50
10:30	10:35	15:00	15:05
10:45	10:50	15:15	15:20
11:00	11:05	15:30	15:35
11:15	11:20	15:45	15:50
11:30	11:35	16:00	16:05
11:45	11:50	16:15	16:20
12:00	12:05	16:30	16:35
12:15	12:20	16:45	16:50
12:30	12:35	17:00	17:05
12:45	12:50	17:15	17:20
			17:30

市民公園東公共駐車場	発	→
市役所	発	→

市役所本庁舎と市民公園東公共駐車場をつなぐシャトルワゴンは、左記、時刻表で運行します。

所定の停留スペース(★印)からご利用ください。

シャトルバスは、道路事情により運行が遅れる場合があります。