



新庁舎建設工事の進捗状況について

新庁舎建設工事の状況や工事の予定についてお知らせします。

引き続き地盤改良工事を進め、同時に二次掘削の準備を進めています。

【地盤改良機】

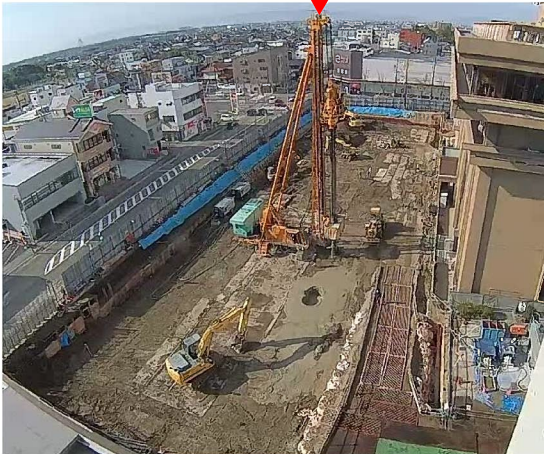

【1月時点】

地盤改良工事が終わり、基礎・地下1階躯体工事を進めています。



【2月時点】



現場写真

約2.5m

現在は、「地下の工事」を進めており、構台を組み立てていきます。構台とは建物の資材を搬入したり、重機が乗り入れたりするために設置される仮設の作業スペースのことです。

地上から約2.5m掘削しましたが、さらに地上から約8.0mまで掘り下げ、地下・基礎部分の工事を進めていきます。

工事期間中は近隣の皆様、来庁者の皆様には、ご迷惑をおかけしますが、ご理解とご協力をお願いします。

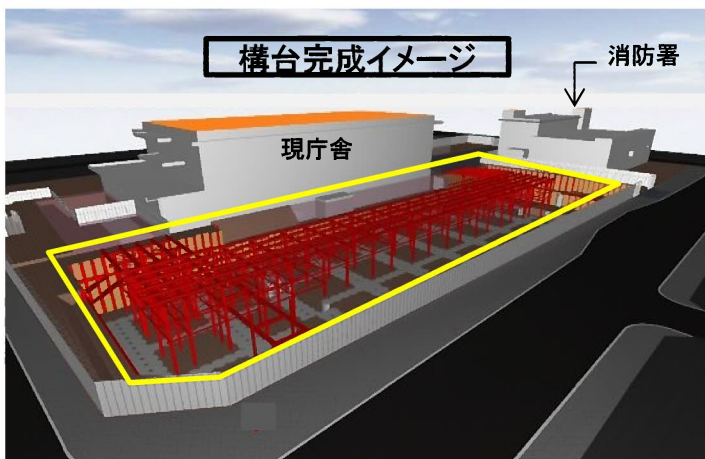

構台完成イメージ

消防署

現庁舎



現庁舎屋上から

新庁舎建設工事期間中の駐車場のご案内

～市役所へはシャトルワゴンで～

- 新庁舎建設工事に伴う来庁者駐車場の駐車台数の減少や工事車両の出入り、また、駐車場が年度末にかけて大変混み合うため、駐車に長時間お待ちいただく状況が発生しています。
- 市役所にお車で越しの際は、できる限り市民公園東公共駐車場(3時間まで無料)に駐車し、シャトルワゴン(無料)をご利用いただくか、ふれあいバス等公共交通機関をご利用ください。
- 周辺の交通誘導案内に従い、お越しください。

市役所・市民公園東公共駐車場の周辺地図

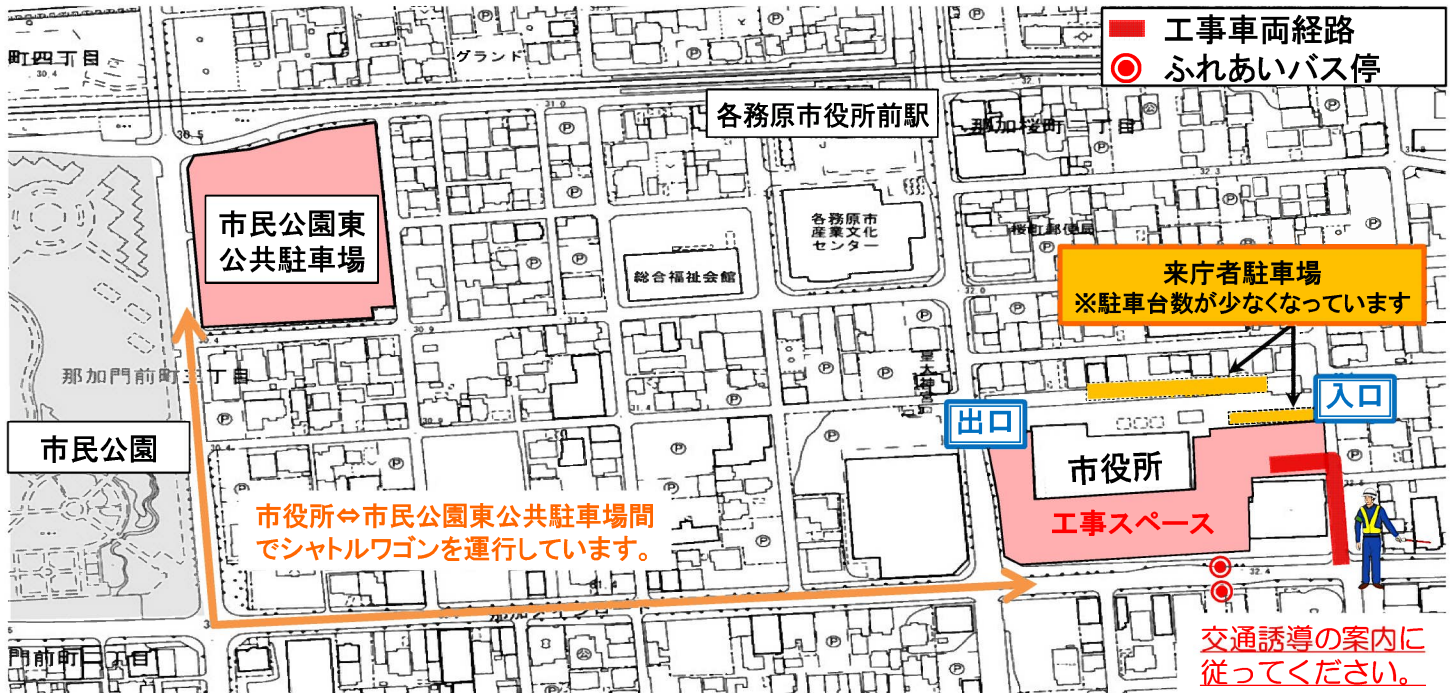

シャトルワゴンの利用方法

- ▶ 交通状況や天候等により発着時間が遅れることがあります。
- ▶ 市役所発の最終は**17:30**ですので、乗り遅れのないようご注意ください。
- ▶ 車いすを使用されている方、障がいをお持ちの方、高齢者、妊婦、乳幼児連れの方などがご利用できる身体障がい者等用駐車場、おもいやり駐車場は本庁舎玄関付近に設けています。
- ▶ 所定の停留スペース以外での乗車および降車はできません。
- ▶ 市役所本庁舎と市民公園東公共駐車場をつなぐシャトルワゴンは、右記、時刻表で運行します。

市民公園東公共駐車場 発 →	市役所 発 →	市民公園東公共駐車場 発 →	市役所 発 →
8:30	8:35	13:00	13:05
8:45	8:50	13:15	13:20
9:00	9:05	13:30	13:35
9:15	9:20	13:45	13:50
9:30	9:35	14:00	14:05
9:45	9:50	14:15	14:20
10:00	10:05	14:30	14:35
10:15	10:20	14:45	14:50
10:30	10:35	15:00	15:05
10:45	10:50	15:15	15:20
11:00	11:05	15:30	15:35
11:15	11:20	15:45	15:50
11:30	11:35	16:00	16:05
11:45	11:50	16:15	16:20
12:00	12:05	16:30	16:35
12:15	12:20	16:45	16:50
12:30	12:35	17:00	17:05
12:45	12:50	17:15	17:20
			17:30