

しあわせ実感 かかみがはら

広報各務原

令和7年12月1日号

安心の子育てサポート ～妊娠から育児までつながる窓口～





安心の子育てサポート

～妊娠から育児までつながる窓口～

市こども家庭センター「クローバー」には、保健師・歯科衛生士・栄養士・子育て支援相談員・家庭児童相談員などが所属しています。誰もが安心して子育てできるよう、妊娠中や子育て中の方からのさまざまな相談に、ワンストップで応じています。今号ではクローバーの取組や、市の子育て支援施策をご紹介します。



子育てのサポート窓口 「クローバー」

市こども家庭センター「クローバー」は、すべての妊産婦、お子さん、子育て家庭に関するサポート窓口です。小さなお子さんを連れて相談に来る方が安心できるよう、キッズスペースなども設置しています。

クローバーには、保健師や相談員などの専門職を配置。産前から産後まで切れ目なく悩みに応じて専門職が相談に対応し、安心して子育てができるようにサポートします。



産前サポート事業

マタニティ広場

産前から出産・子育てを楽しむことができるよう、妊娠中の体の変化や産後の生活について学び、育児体験などを行います。

妊娠週数に合わせ、4回クールで開催しています（1回のみの参加可）。パートナーも一緒に参加でき、妊娠や出産について理解を深めることができます。



マタニティ広場参加者の声

お腹の中の子が日々どうやって成長しているのか、実感できました。また、産後は今までの生活とはまったく異なるのだと改めて理解できました。



母子健康手帳アプリを導入

令和8年2月から母子健康手帳アプリを導入予定です。母子の健康記録や成長曲線の記録・予防接種スケジュール管理などがアプリ上でできるほか、健康や子育てに関する情報の確認やオンライン相談もできます。

また、3月実施の乳幼児健診から、アプリで予約を受け付けます。導入までしばらくお待ちください。



産後サポート事業

赤ちゃん訪問

保健師や助産師などの専門職が、生後1〜2か月ごろの赤ちゃんのいるご家庭を訪問します。赤ちゃんの体重測定などを行い、発育発達、産後の体調などの相談に応じます。

さらに、市のサービスや相談窓口のご案内など、子育て支援情報をお渡しします。



ふれあい絵本デビュー

赤ちゃんに、「絵本と出会う楽しい体験」を贈るため、4か月児健康診査のときに「ブックスタート・セット」をプレゼントしています。セットには、絵本と子育て応援情報が入っています。

詳細 こども政策課 ☎ 058(383)1555



お子さんの成長に合わせた健診

産後2週間と1か月で産婦健康診査、生後1か月で赤ちゃんの1か月児健診を病院などで行

います。

その後、4か月、11か月、1歳6か月、3歳時に集団で健康診査を、2歳で歯科教室を行っています。

これらの健診のほかにも必要に応じて電話や訪問などを行い、お子さんに関する相談に応じています。



安心の相談窓口

妊婦さんや子育て中のお母さん、お父さん、ご家族の方からの、妊娠や出産、お子さん、子育てに関するさまざまな相談を、保健師、歯科衛生士、栄養士、子育て支援相談員、家庭児童相談員などがお受けします。

これまでに寄せられた相談

Q 離乳食はいつ始めたらいいの？

栄養士の回答

離乳食の目安は、生後5か月ごろです。開始のサインは、首がしっかりと座り、支えると座れるようになる、スプーンなどを口に入れても押し出す反応が少なくなる、大人の食事風景を目で追う、口をもぐもぐさせる、などです。

お子さんのペースで、体調や機嫌が良いときに始めることが大切です。



Q 歯磨きはいつやって始めたらいいの？

歯科衛生士の回答

初めての歯磨きは、湿らせたガーゼやお口用のウェットティッシュなどで歯や歯ぐきを優しく拭くことから始め、少しずつ慣れさせていきます。前歯が半分生えてきたら、仕上げ磨き用歯ブラシで磨きます。磨き終わったら、たくさん褒めて、楽しみながら歯磨きの習慣をつけることが大切です。

気軽ににご相談ください

「母乳・ミルクの量は足りているの?」、「子どもの発達が心配」など、不安に思っていることはありませんか。心配なこと、困っていることなどがある方は、ひとりで抱え込まず、各窓口にお電話ください。必要に応じたサービスを紹介します。どんなことでも気軽に相談ください。



●子育て家庭・こどもに関する相談Ⅱこども家庭相談 ☎ 058(383)7203

●妊娠・出産・子育てに関する相談Ⅱ子育て相談 ☎ 058(383)7204

●乳幼児の発育・発達、栄養、歯の健康に関する相談Ⅱ母子保健 ☎ 058(383)1111

6



市教育委員会表彰 青少年育成市民会議表彰 市民憲章推進協議会表彰

市教育委員会表彰、青少年育成市民会議表彰、市民憲章推進協議会表彰で、表彰された方を紹介します（敬称略）。10月22日に、それぞれの表彰式を行い、表彰状を手渡しました。掲載写真は、そのときのものです。

青少年育成市民会議表彰

青少年の健全育成に貢献された方などを表彰しました。表彰された方は、次のとおりです。

【青少年育成成功労者】

▼青少年育成市民会議副会長Ⅱ熊崎健一

▼補導委員Ⅱ熊崎健二、永田英治、奥村昭治、山下晴彦、山田浩史、山本孝之、松原浩平、長縄幸弘、平上淑子、和田尚

▼善行青少年表彰者
▼子ども会活動に尽力Ⅱ荻谷健生、坂井玲那

【善行青少年表彰者】

▼子ども会活動に尽力Ⅱ荻谷健生、坂井玲那

▼ふれⅡミ隊活動に尽力Ⅱ釘嶋彩名

詳細 青少年教育課 ☎058(383)1484



市民憲章推進協議会表彰

市民憲章の精神を実践された方、作文の優秀作品に選ばれた児童生徒を表彰しました。表彰された方は、次のとおりです。

【市民憲章推進功労者】

▼美しいまちづくりに尽力Ⅱ原基久、吉田昌弘、

金子敏、菊田宗男、横山三千世、ボーイスカウト各務原一団

▼自然や文化財の保護に尽力Ⅱ澤井敏勝

▼教養や文化の向上に尽力Ⅱ澤井敏勝

▼まわりを守ること、助け合いに尽力Ⅱ金子敏、ボーイスカウト各務原一団

【市民憲章作文最優秀賞】

▼小学校の部Ⅱ安江莉乃葉、柳原宏亮、石田真瑚、島津咲来、元木海羽、川嶋美結

▼中学校の部Ⅱ神保壮一郎、熊澤陽大、阿部琴音

詳細 まちづくり推進課 ☎058(383)1662



市教育委員会表彰

市の教育や学術などに貢献された方や、優れた成績を収めた児童生徒などを表彰しました。表彰された方は、次のとおりです。

【教育の充実と振興に貢献】

▼特別支援教育推進連携協議会委員Ⅱ平野量哉

▼教育支援委員会委員Ⅱ岩田吉弘

【児童生徒表彰】

▼全日本少年少女空手道選抜大会優勝Ⅱ磯貝聡美

▼全日本学生児童発明くふう展科学技術館賞Ⅱ高賀深

▼オールジャパンベースボールリーグ2024 小等部全国新人大会準優勝Ⅱ河合大翔

▼全日本中学生女子ホッケー選手権大会優勝Ⅱ阿部倫子、麻生羅奈、岡田莉乃、酒井唯愛、多田葵唯、谷口瑠育、古田紗友花、三島心美、正田怜依加

▼全日本ビーチバレーボールU15選手権大会優勝Ⅱ竹内友悟、五十嵐悠月、佐合連斗

▼児童生徒の健康増進に貢献

▼学校医Ⅱ内田俊樹、加藤雅也

▼学校歯科医Ⅱ鈴木義浩

▼文化財保護に貢献

▼文化財審議会委員Ⅱ所史隆

▼社会教育委員Ⅱ宮本邦雄、近藤亜矢子

▼公民館運営審議会委員Ⅱ宮本邦雄、近藤亜矢子

▼生涯学習講座講師Ⅱ竹内幹、馬場美穂

【青少年の健全育成に貢献】

▼少年センター運営委員Ⅱ近藤亜矢子

▼少年センター補導委員Ⅱ水野満夫、金森幸雄、玉木和夫、水野香織、西田幸二、宇野澄美夫

▼青少年育成市民会議推進指導員Ⅱ黒崎朋会

▼青少年育成市民会議ふれコミ指導者Ⅱ人見立彦、早見幸祐

▼放課後子ども教室コーディネーターⅡ富田昭夫、大田勇次

▼スポーツ少年団常任委員Ⅱ高橋拓夫、小島尚里

【スポーツの振興に貢献】

▼スポーツ推進委員Ⅱ佐守英明、浅野俊、小川好秀

【金員・物品の寄附により教育・文化芸術の振興発展に貢献】

▼荒川靖秀、伊藤敏久、持永佳輝、川崎重工業株式会社航空宇宙システムカンパニー、各務原ロータリークラブ、大垣西濃信用金庫、川崎設備工業株式会社、中日建材株式会社、明治安田生命保険相互会社岐阜支店

詳細 教育総務課 ☎058 (383) 11117



年 末 年 始 の 休 業

年末年始の、市の施設、生活に関連する業務などの取扱いを紹介します。
市ウェブサイトでも公開しています。



施設の休業期間

行政施設

市役所	12/27 ~ 1/4
市民サービスセンター(市内6カ所)	
水道事業庁舎	

教育施設

教育支援センター	あすなろ教室	12/26 ~ 1/8
	さくら (なか・まえみや)	12/27 ~ 1/7
	学びの部屋 ココカラ	
教育センター「すてっぷ」		12/28 ~ 1/5

文化施設

岐阜かかみがはら航空宇宙博物館		12/28 ～ 1/2
ライフデザイン センター	西	12/28 ～ 1/4
	中央・東・川島	12/28 ～ 1/5
中央図書館		12/28 ～ 1/5
川島ほんの家		
中央ライフデザインセンター図書室		
もりの本やさん・森の交流館		
埋蔵文化財調査センター		
歴史民俗資料館		
木曽川文化史料館		
中山道鵜沼宿町屋館・脇本陣		
プリニーの市民会館・ プリニーの文化ホール		
少年自然の家		12/29 ～ 1/3
国際交流サロン		12/27 ～ 1/4

福祉施設

高齢者生きがいセンター川島園		12/28 ～ 1/5
川島健康福祉センター		12/27 ～ 1/4
総合福祉会館		12/29 ～ 1/3
福祉の里 (会議室・アリーナ・なかよし広場)		
福祉センター（市内 12 か所）		
子ども館	さくら・あさひ・ うぬま・そはら	12/29 ～ 1/3
	かわしま	12/27 ～ 1/4

体育施設

市民プール ※1	11/1 ~ 3/31 予定
プリニーの総合体育館 ※1・2	12/1 ~ 2/27 予定
川崎重工ホッケースタジアム	12/29 ~ 1/3
その他の体育施設	

※1 市民プールとプリニーの総合体育館は、工事のため長期間の休業です。
※2 トレーニングルームは、12月28日まで利用できます。

その他施設

勤労会館	12/28 ~ 1/4
日本ラインうぬまの森	12/28 ~ 1/5
伊木の森	
商工振興センター	12/29 ~ 1/3
南産業会館 ※3	11/1 ~ 2/28 予定
天龍グループ リバーサイド 21	12/30 ~ 1/1
水道料金事務センター	12/29 ~ 1/3

※3 南産業会館は、工事のため長期間の休業です。

あさけんレポート

ASAKEN Report

ひばりスポーツ

市長 浅野健司



4月に開校したかかみがはら支援学校で、小学部、中学部、高等部ごとに運動会「ひばりスポーツ」が開催され、私もそれぞれ参加をいたしました。主役である児童・生徒が自分の力を発揮できるよう、時には先生がサポートをし、大変きめ細かく、丁寧に運営されました。

小学部のひばりスポーツでは、買い物や果物の収穫をモチーフにした競技が行われました。児童・生徒が楽しそうに競技を行う姿、とても微笑ましいものでした。中学部では、授業で習ったサッカーをモチーフにした競技などが行われました。一生懸命競技するだけでなく、自分が競技をしていない時に仲間を応援する姿が見られました。

した。学年が上がるにつれて、とても頼もしい姿を見ることができました。今回、支援学校が開校してから初めての運動会。児童・生徒一人一人が自分の持っている力を発揮できるよう、種目の計画を立てたり、サポートの仕方を考えたり、先生方の想いも詰まった運動会であつたと思います。

市、児童・生徒、先生、ご家族、さらに地域の皆さまが力を合わせながら、これからもすてきな学校を創っていききたいと思います。

毎月1日号に掲載します

業務の休業期間

【ごみ収集】

期間 1月1日～3日

詳細 環境政策課 ☎ 058-383-4230



【北清掃センターへのごみの搬入】

期間 12月28日～1月4日

詳細 北清掃センター ☎ 058-384-3616

【し尿くみ取り】

期間 12月30日～1月4日（川島地区は12月26日～1月5日）

詳細 環境政策課 ☎ 058-383-4231

【ふれあいバス】

期間 12月29日～1月2日

詳細 岐阜バス各務原営業所 ☎ 058-370-8833

【チョイソコかかみがはら、チョイソコかわしま】

期間 12月27日～1月4日

詳細 ▷チョイソコかかみがはら＝コールセンター ☎ 050-2030-4555 ▷チョイソコかわしま＝コールセンター ☎ 050-2030-4350

【コンビニ交付サービス】

期間 12月27日～1月4日

内容 住民票、印鑑証明、税証明、戸籍謄抄本、戸籍附票の交付、本籍地利用登録申請

詳細 市民課 ☎ 058-383-1079

【地方税お支払サイト】

期間 12月29日～1月3日

内容 地方税お支払サイト、eLTAX、スマートフォン決済アプリでの納付ができません。詳細については、地方税お支払サイトをご確認下さい

詳細 税務課 ☎ 058-383-4703



**市「情報メール」
ご登録ください**

暮らしに役立つ情報をスマートフォンなどに送信する、メール配信サービスを行っています。

新たに次のカテゴリを追加しました。必要な情報をご登録ください。

内容 ▷災害情報スピーカー放送内容=災害情報スピーカーでお知らせした放送内容を、テキストで配信します▷市からのお知らせ=市政全般に関するお知らせを配信します

登録方法 t-kakamigahara@s-g-p.jp に空メール  を送信

詳細 広報課 ☎ 058-383-1900

**令和8年度岐阜県
学寮入寮者を募集**

対象 県内出身で、県学寮から通学可能な4年制または6年制の大学昼間部に令和8年4月に入学する予定の男子

定員 20人程度（面接選考）

費用 寮費月額4万6000円（管理費・インターネット利用費・共有部分水道光熱費含む）、入寮金20万円

備考 ▷合格決定前の応募可▷詳細は、岐阜県学寮ウェブサイト参照

詳細 岐阜県学寮
☎ 03-3947-1958

**多重債務
無料相談会**

日時 12月13日（土）13:00～16:00（1人30分）

場所 県民生活相談センター（岐阜市藪田南5-14-53 OKB ふれあい会館1棟5階）

申込・詳細 12月11日までに、県民生活相談センター ☎ 058-277-1003

**小学校入学通知書
をお届けします**

来年度入学するお子さんの自宅に、12月中にお送りします。

対象 平成31年4月2日～令和2年4月1日生まれの方

備考 次の場合はご連絡ください▷通知書が12月中に届かない▷国立・私立小学校へ入学する▷住所など、記載事項に誤りがあった▷住所などを変更した、または入学日までに変更する予定がある▷他の市町村発行の通知書を持っている▷病気、その他やむを得ない理由で、就学猶予・免除を希望

詳細 学校教育課 ☎ 058-383-1118

**訪問購入にまつわ
るトラブルに注意**

業者が自宅に来て物品を買取る「訪問購入」をきっかけとした、犯罪まがいの方法でトラブルが発生しています。

業者から電話があっても、安易に訪問を承諾せず、怪しく感じたら、下記へご相談ください。

詳細 消費者ホットライン ☎ 188、市消費生活相談室 ☎ 058-383-1884

**人権について
相談できます**

12月4日～10日は、「人権週間」。差別やいじめなど、人権に関する問題でお困りの方は、下記へご相談ください。

日時 第1金曜日 13:00～16:00
場所 産業文化センター6階いきいき楽習課（那加桜町2）

備考 上記日時以外は、全国共通人権相談ダイヤル「みんなの人権110番 ☎ 0570-003-110」にご相談ください

詳細 いきいき楽習課 ☎ 058-383-1210

**年末の交通安全
県民運動**

12月11日～20日は、年末の交通安全県民運動が実施されます。日没が早いこの季節は、事故が起きやすいため、運動の重点を意識し、事故を防ぎましょう。

運動の重点 ▷夕暮れ時以降の交通事故防止▷高齢者の交通事故防止▷飲酒運転等の悪質・危険な運転の根絶▷自転車等利用時のヘルメット着用と交通ルール遵守の徹底

詳細 まちづくり推進課 ☎ 058-383-1884

かかみがはら SDGs レポート

食品ロス削減月間である10月に、アピタ各務原店で東海学院大学医療栄養学科と協力し、食品ロス削減啓発イベントを開催しました。

店内を巡りながら食品ロス削減に関する謎を解くゲーム

／や、廃油から石鹸^{せっけん}を作るワークショップが行われました。参加した方は、食品ロスについて楽しみながら学び、捨てられる食品を減らすことがSDGsのゴール12「つくる責任、つかう責任」の達成につながることを認識し、自分の行動を見直す機会になりました。

詳細 企画政策課 ☎ 058-383-4959



学びの森 イルミネーション

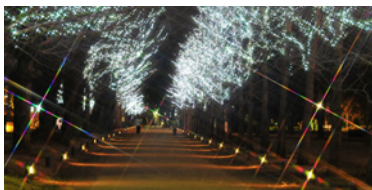

約10万球のイルミネーションが、白く輝きます。

期間 12月6日～2月15日
17:00～22:00

場所 学びの森（那加雲雀町）

備考 市民公園の噴水もライトアップします

詳細 河川公園課 ☎ 058-383-1533



ご参加ください！ 子ども館イベント

【絵本の読み聞かせ】

平日に行っている「みんなであそび」において絵本や紙芝居の読み聞かせをしています。読み聞かせの後には、「親子絵本タイム」があります。絵本を通じた親子のコミュニケーションの時間になります。

【救急法を学ぼう】

日時 ▷12月2日（火）＝そはら
▷12月8日（月）＝さくら▷12月
10日（水）＝うぬま▷12月18日
（木）＝かわしま▷12月19日（金）
＝あさひ いずれも10:30～

【共通事項】

詳細 こども政策課 ☎ 058-383-1555



くすり博物館 温室ガイドツアー

日時 12月6日、1月17日、2月
7日 いずれも土曜日 11:00～
11:45（受付10:30）

場所 内藤記念くすり博物館（川
島竹早町）

定員 各20人（当日会場受付順）

詳細 内藤記念くすり博物館 ☎
0586-89-2101



ご利用ください「縁 むすび応援センター」

市結婚相談所「縁むすび応援センター」かかみがはら愛meet s]で、結婚相手を探しませんか。

日時 ▷水・土曜日＝9:30～
12:00、13:00～15:00▷金曜
日＝18:00～21:00 いずれも
年末年始、お盆、祝日は休み

場所 産業文化センター5階（那
加桜町2）

備考 会員登録は、市ウェブサ
イトから予約した上で、本人確
認書類（運転免許証など）を持参

詳細 市結婚相談所 ☎ 058-38
3-6212（開所日のみ）、まちづ
くり推進課 ☎ 058-383-1884



野口町中世館跡発 掘調査現地説明会



野口町中世館跡発掘調査の現
地説明会を行います。中世に築か
れた館を囲む土塁や壕は、現在
までその姿が残されており、貴重
な遺跡を見ることができます。

日時 12月6日（土）▷10:00
～12:00▷13:30～15:30（少
雨決行、荒天中止）

場所 蘇原野口町
2-26

備考 駐車場など

の詳細は、市ウェブサイト参照

詳細 埋蔵文化財調査センター
☎ 058-383-1123



ラジオ体操 普及協力者募集

普及に協力していただける方
や、指導員資格を取得したい方
を募集しています。

申込・詳細 市ラジオ体操連盟・
真野 ☎ 090-4114-4851



各務原キムチ漬け 講習会

日時・内容 ▷1月13日（火）
＝きざみ白菜キムチ▷1月21
日（水）＝カクテキ（大根キムチ）
いずれも10:00～12:00

場所 西ライフデザインセンター
料理室（那加桜町2）

定員 24人（抽選）

費用 1500円

申込・詳細 12月23日（必着）

までに、「郵便番号、住所、氏名、
電話番号、参加希望日」を、市
ウェブサイト内専用申込フォー
ム、またははがきで、〒504-8
555 那加桜町1-69、観光交流
課内キムチ日本一の都市研究会事務
局 ☎ 058-383-9925



濃尾・各務原地名 文化研究会講演会

日時 12月20日（土）13:30
～15:30

場所 産業文化センター2階第
3会議室（那加桜町2）

内容 「医療とくすり～美濃と
飛騨～」稲垣裕美・内藤記念く
すり博物館学芸員

費用 500円（会員・中高生は
無料）

詳細 濃尾・各務原地名文化研
究会・可児 ☎ 090-5628-6569



一般競争入札で 市有地を売却

受付期間 12月上旬～1月上旬
（土・日、祝日を除く）の8:30
～17:15

売却物件 市ウェ
ブサイト、市役所
5階管財課で配布
する実施要領をご
覧ください



申込・詳細 管財課 ☎ 058-38
3-1467



創業ステップ アップセミナー

日時 1月14日(水)・21日(水)・
28日(水)、2月4日(水)・12日
(木) 10:00～12:30(全5回)

場所 産業文化センター8階第
2特別会議室(那加桜町2。1月
28日のみ、4階第2学習室)

対象 創業3年以内の方、これ
から創業したい方

定員 30人(未受講者、市内在
住・市内で事業を営んでいる方
を優先し、抽選)

講師 和性真澄・(株) VECTOR
DeSIGN 代表取締役、大野カオ
ル・Asu photoフォトグラファー

申込・詳細 12月19日までに、
市ウェブサイト内
専用フォームで、
商工振興課 ☎ 05
8-383-7236



岐阜県学生会館の 入寮者を募集

対象 県内出身で、令和8年4
月に、東京近郊の大学・大学院
に入学する予定の方

定員 男女各15人程度(選考)

費用 寮費月額6万1000円(管
理費・食費などを含む)、入寮金
20万円

面接 ▶12月21日、1月25日
いずれも日曜日 10:30～16:00
＝じゅうろくプラザ(岐阜市橋
本町1-10-11)▶3月15日(日)
10:30～16:00＝学生会館(東
京都八王子市子安町2-5-8)

申込・詳細 面接3日前(必着)
までに、申込願書
(学生会館ウェブ
サイトからダウン
ロード可)に面接



希望日を記載し、レターパック
ライトを郵送で、〒192-0904
東京都八王子市子安町2-5-8、
岐阜県学生会館 ☎ 042-646-65
61



男女共同参画推進 事業補助金説明会

「みんなで彩るかかみがはらに
じいろプラン」の基本理念の実現
に向けた取組に対して交付する、
補助金の説明会を開催します。

日時 12月12日(金) 13:30～
14:30

場所 産業文化センター4階第
1学習室(那加桜町2)

備考 補助金の申
請期限は、1月30
日

申込・詳細 市ウェ
ブサイト内専用フォームで、い
きいき楽習課 ☎ 058-383-1210



無戸籍解消のため の相談窓口を開設

法務局や市の戸籍係では、日
本国民であるにもかかわらず、
戸籍に記載されていない方につ
いて、戸籍に記載されるための
手続きを案内しています。

無戸籍である事情は人によっ
てさまざま。相談に応じ、最善
の手続きを一緒に考えます。

日時 平日 8:30～17:15

詳細 岐阜地方法務局戸籍課 ☎
058-245-3181、市役所市民課
☎ 058-201-2384

PFOS・PFOA 検査結果

三井水源地の10月27日の
検査結果をお知らせします。

活性炭に通す前 (原水集合)	85ng/L
活性炭に通した後 (浄水)	20ng/L

(国の暫定目標値 50ng/L 以下)

備考 詳細は、
市ウェブサイト
をご覧ください
詳細 水道施設
課 ☎ 058-383-7115



消防団年末夜警

年末に、巡回・広報などの警戒
活動を実施します。戸締り、火事
に気を付けて過ごしましょう。

詳細 消防総務課 ☎ 058-382-
3136



特別弔慰金の 請求を受付中

【特別弔慰金の請求】

国として弔慰の意を表すため、
戦没者などのご遺族に、特別弔
慰金(記名国債)を支給します。

対象 戦没者等の遺族で、次の
優先順位による最も優先順位が
高い遺族の方のうち1人①弔慰
金の受給権者②戦没者等の子③
戦没者等の父母・孫・祖父母・
兄弟姉妹④①～③以外の戦没者
等の3親等以内の親族

支給額 額面27万5000円、
5年償還の記名国債

請求期限 令和10年3月31日

請求場所 市役所2階福祉政策課

【請求の出張受付】

下記の日程で特別弔慰金の請
求の出張受付を実施します。

日時・場所 下表のとおり

日時	場所
12月19日(金) 9:30～15:00	鷺沼市民サービスセン ター(鷺沼羽場町2)
12月22日(月) 9:30～15:00	稲羽市民サービスセン ター(上戸町3)
12月25日(木) 9:30～15:00	川島市民サービスセン ター(川島松原町)
1月8日(木) 9:30～15:00	みどり坂市民サービス センター(鷺沼東町7)
1月14日(水) 9:30～15:00	尾崎市民サービスセン ター(尾崎西町1)
1月22日(木) 9:30～15:00	蘇原市民サービスセン ター(蘇原野口町1)

申込 上記の出張受付予約は、
市ウェブサイト内
専用フォームまた
は、電話で、福祉
政策課



【共通事項】

詳細 福祉政策課 ☎ 058-383-
1358



市外の病児・病後児 保育返金請求手続

対象 市内在住で、令和7年中に市外病児・病後児保育施設を利用し、3人以上の子ども（18歳に達する日以後の最初の3月31日までの間にある方）を扶養している方

備考 ▷市税の滞納がある方は対象外▷申請には、令和7年中の市外病児・病後児保育施設利用分の領収書、口座内容が確認できる書類（通帳・キャッシュカード）が必要

申込・詳細 1月30日までに、市ウェブサイト内専用フォームまたは直接、こども政策課☎058-383-1154



不動産の相続登記が 義務化されました

「所有者不明土地」の解消に向けて、不動産の相続登記が義務化されました。相続によって不動産を取得した相続人は、相続したことを知った日から3年以内に相続登記をする必要があります。既に発生している過去の相続も義務の対象です。正当な理由なく義務に違反した場合、10万円以下の過料が科される可能性があります。

なお、不動産の価額が100万円以下の土地は、令和9年3月30日まで登録免許税が課されません。詳細は法務省ウェブサイトをご確認ください。

詳細 岐阜地方法務局☎058-245-3181



不動産登記推進イメージキャラクター「トウキツネ」



都市計画区域マスタープラン等公聴会

【都市計画変更案(素案)の閲覧・公述の申出】

期間 12月8日～22日の平日9:00～17:00

閲覧場所 県庁都市政策課（岐阜市藪田南2-1-1）、市役所5階都市計画課

【公聴会】

日時 1月27日(木) 18:00～
場所 産業文化センター5階第2会議室（那加桜町2）

備考 ▷公述申出がない場合は開催しません▷詳細は、県ウェブサイト参照

【共通事項】

詳細 県都市政策課☎058-2728648、都市計画課☎058-383-1983



不動産の変更登記 が義務化されます

「所有者不明土地」の解消に向けて、令和8年4月1日から不動産の所有者の住所や氏名・名称の変更登記が義務化されます。個人も法人も、変更の日から2年以内に登記をする必要があります。令和8年4月1日以前に変更した不動産も、義務の対象です。正当な理由なく義務に違反した場合、5万円以下の過料が科される可能性があります。

なお、簡単・無料の「スマート変更登記」の手続を行えば、その後は法務局が職権で住所や氏名・名称の変更登記を行います。詳細は法務省ウェブサイトをご確認ください。

納め忘れはありませんか？
納付期限 12月25日(木)

固定資産税・都市計画税	3期
国民健康保険料	7期
保育所保育料	12月期



都市計画案の縦覧

都市計画道路（岐阜鵜沼線の変更）の計画案を縦覧します。

期間 12月8日～22日の平日8:30～17:15

場所 県庁都市政策課（岐阜市藪田南2-1-1）、市役所5階都市計画課

備考 ▷計画案について、意見書を提出する方は、期間中（必着）に、意見書1部を県都市政策課へ▷縦覧や意見書提出の詳細は、県ウェブサイト参照

詳細 県都市政策課☎058-272-8649、都市計画課☎058-383-1983



令和8年度岐阜基地 モニター募集

定員 男女各5人（選考）

申込期間 1月14日まで

備考 申込方法などは岐阜基地ウェブサイトをご覧ください

詳細 航空自衛隊岐阜基地基地渉外室☎058-382-1101内線2273



子どもの教育資金 をサポート

日本政策金融公庫が行う「国の教育ローン」は、高校、短大、大学などに入学・在学するお子さんを持つ家庭を対象とした公的な融資制度です。

融資額 子ども1人につき350万円以内

金利 年3.15%（令和7年9月1日時点）

返済期間 20年以内

備考 ▷母子家庭の方などの金利は、年2.75%▷詳細は、ウェブサイトで、「国の教育ローン」で検索
詳細 教育ローンコールセンター☎0570-008656（ナビダイヤル）

**1月の
乳幼児健康診査****【1月の4か月児健康診査】**

期日	場所	対象出生児
5日 (月)	総合福祉会館	令和7年8月 1日～15日
6日 (火)		令和7年8月 16日～31日
7日 (水)	東保健相談 センター	令和7年8月

内容 医師の診察、身体計測、
栄養・育児などの個別相談

【1月の11か月児健康診査】

期日	場所	対象出生児
27日 (火)	総合福祉会館	令和7年2月
28日 (水)	東保健相談 センター	

内容 医師の診察、身体計測、歯
科・栄養・育児などの個別相談

【1月の1歳6か月児健康診査】

期日	場所	対象出生児
13日 (火)	総合福祉会館	令和6年6月 1日～19日
14日 (水)		令和6年6月 20日～30日
19日 (月)	東保健相談 センター	令和6年6月

内容 医師・歯科医師の診察、
身体計測、個別相談

備考 ▷歯みがきをして受診し
てください（歯の汚れの検査あり）
▷当日幼児フッ素塗布受診
票を発行（1人1回分・無料）

【1月の3歳児健康診査】

期日	場所	対象出生児
20日 (火)	総合福祉会館	令和4年11月 1日～14日
21日 (水)		令和4年11月 15日～30日
26日 (月)	東保健相談 センター	令和4年11月

内容 医師・歯科医師の診察、
尿検査、聴覚検査、眼科検査、
身体計測、個別相談

備考 尿を入れた容器（12月中
旬郵送）と、目と耳に関するア
ンケートを記入し、持参

【共通事項】

対象地区 ▷総合福祉会館（那
加桜町2）＝那加・川島・蘇原・
稲羽地区▷東保健相談センター
（鵜沼羽場町2）＝鵜沼地区
持参品 母子健康手帳、問診票

**子どもの
2期予防接種****【ジフテリア・破傷風（DT）2期】**

対象 11歳以上13歳未満

備考 予診票兼接種券は、11歳
誕生月の翌月に送付します

【日本脳炎2期】

対象 9歳以上13歳未満

備考 予診票兼接種券は、9歳
の誕生月の翌月に送付します

【麻しん・風しん（MR）2期】

対象 小学校就学前の1年間（年
長児）

【共通事項】

場所 指定医療機関（要予約）

持参品 予診票兼接種券、母子
健康手帳、マイナ保険証、福祉
医療費受給者証（こども）

備考 ▷予診票兼接種券をお持ち
でない方は、事前申請により発
行可。母子健康手帳を準備し、市
ウェブサイト内専用フォームまた
は下記窓口で申請▷定期の予防接
種には原則保護者の同伴が必要
です。やむをえず親族などが同伴
する場合は、委任状（予診票兼
接種券の裏面）の
提出が必要です
詳細 健康づくり
推進課 ☎058-38
3-7570



（記入済のもの）、バスタオル、
子育てファイル「わかば」

申込 健診当日の8:30～12:00
に、インターネット

備考 ▷前月まで
の対象児で受診し
ていない方は、今
回受診可▷所要時間は約2時間
▷予約トップページで受付時間、
実施場所などが確認できます▷
指定日に受診できない方、集団
での健診が難しい方、上記で申
込できない方は、下記へ

詳細 こども家庭センター ☎05
8-383-1116

**支援学校の
美術作品展・演奏会****【美術作品展（ひばりアート）】**

期間 12月10日～17日

場所 産業文化センター1階21
プラザ（那加桜町2）

【演奏会（ひばりコンサート）】

日時 12月10日（水）11:15～
12:00

場所 産業文化センター1階あ
すかホール

【共通事項】

詳細 学校教育課 ☎058-383-1
118

**消防団員募集**

新規消防団員を募集していま
す。詳しくはお住いの地域を管
轄する消防団または下記にお問
い合わせください。

対象 市内在住・在勤・在学で、
満18歳以上

詳細 消防総務課 ☎058-382-3
136

**テクノプラザ
イノベーション研修****【CATIA V5 サーフェス】**

期間 12月15日～17日

費用 4万810円

【NC 工作機械 入門】

期日 12月16日（火）

費用 1万3200円

【NC 加工機 基礎（実習付）】

期間 12月18日～19日

費用 2万2000円

【共通事項】

場所 テクノプラ
ザものづくり支援
センター第一別館
（テクノプラザ1）

備考 上記の費用は、市内在住
の方や市内企業（大企業を除く）
に、市の減免を適用した金額
詳細 テクノプラザものづくり
支援センター ☎058-379-6370





家屋を取り壊したら

固定資産税は、1月1日の家屋などの所有者にかかります。住宅や倉庫などを全部または一部取り壊したら、12月26日までに、電話または市ウェブサイト内専用フォームでお知らせください。

詳細 資産税課 ☎ 058-383-4840



地球温暖化防止に取り組もう

冬は、暖房器具を使用するため、二酸化炭素の排出が特に多くなります。排出を抑えるため、取組例を参考に、身近なことから温暖化防止に取り組みましょう。

取組例 ▷室温を20度程度に調整する▷車の運転時にはエコドライブを心がける など

詳細 環境政策課 ☎ 058-383-4232



中央図書館を特別に開館します

配慮の必要なお子さんが、周りを気にせず図書館を利用できるよう、休館日に開館します。

日時 ▷12月5日▷2月6日▷3月6日 いずれも金曜日 14:00～16:00

対象 障がい児福祉サービス受給者証を持つ未就学児とその家族

定員 各10組（申込順）

備考 図書館の利用カードをお持ちでない方は、登録を行います。マイナンバーカードなどの本人確認書類を持参ください

申込・詳細 各開催日の前日までに、「参加者氏名、保護者氏名、電話番号」を、メール（件名を「特別開館希望」として）library@city.akamigahara.gifu.jpまたは電話で、中央図書館 ☎ 058-383-1122



お済みですか？ 各種検診

2人に1人がかかると言われている「がん」は、早期にはほとんど症状がありません。早期発見の機会を逃さないために、定期的に検（健）診を受けて、自分の体をきちんと確認しましょう。

【ヤング健診】

対象 19～39歳の方

内容 身体測定、血液検査、尿検査、血圧測定、心電図、便潜血検査（オプショナル検査）

費用 500円

【胃がん検診】

対象 50歳以上の方

内容・費用 ▷胃部エックス線検査＝1500円▷胃内視鏡検査（2年に1回）＝2500円

【大腸がん検診】

対象 40歳以上の方

内容 便潜血検査

費用 500円

【子宮がん検診（2年に1回）】

対象 20歳以上の女性

内容・費用 ▷頸部の細胞診＝1000円▷頸部と体部の細胞診（医師が必要と認めた方）＝1500円

【前立腺がん検診】

対象 50歳以上の男性

内容 血液検査（PSA検査）

費用 1000円

【肝炎ウイルス検診】

対象 過去に検査を受けたことがない、40歳以上の方

内容 血液検査（B型・C型肝炎ウイルス）

費用 500円

【肺がん（結核）検診】

対象 40歳以上の方

内容・費用 ▷胸部エックス線検査＝1000円（65歳以上の方は無料）▷喀痰細胞診検査（50歳以上の喫煙者が必要と認められた方のみ追加可）＝1000円

／備考 ▷65歳以上の方は、結核健康診断を兼ねる▷市内指定医療機関で受ける肺がん検診（個別）と東海中央病院で受ける肺がん結核検診（集団）は、いずれも年1回受診可

【骨粗しょう症検診】

対象 次の期間に生まれた女性

▷昭和59年4月2日～60年4月1日▷昭和54年4月2日～55年4月1日▷昭和49年4月2日～50年4月1日▷昭和44年4月2日～45年4月1日▷昭和39年4月2日～40年4月1日▷昭和34年4月2日～35年4月1日▷昭和29年4月2日～30年4月1日

内容 骨量測定（DXA法）

費用 700円

【歯周病検診】

対象 次の期間に生まれた方▷

平成16年4月2日～17年4月1日▷平成11年4月2日～12年4月1日▷平成6年4月2日～7年4月1日▷平成元年4月2日～2年4月1日▷昭和59年4月2日～60年4月1日▷昭和54年4月2日～55年4月1日▷昭和49年4月2日～50年4月1日▷昭和44年4月2日～45年4月1日▷昭和39年4月2日～40年4月1日▷昭和34年4月2日～35年4月1日▷昭和29年4月2日～30年4月1日

内容 口腔内診査、問診

費用 300円

【共通事項】

期間 2月28日まで

申込 直接、市内指定医療機関

備考 ▷年齢は、令和8年3月31日現在▷職場で受診可能な方、各検診部位の疾患で治療中、経過観察中の方は対象外です▷詳細は市ウェブサイト参照

詳細 健康づくり推進課 ☎ 058-383-1115



■ カルチャーの記載について

- ▶ 「対象」の記載のないもの＝誰でも参加可
- ▶ 「費用」の記載のないもの＝無料

川島ライフデザインセンター

☎ 0586-89-3686

CULTURE

お正月準備！自然の恵みで作る ミニ門松と花餅

日時 12月27日（土） 13:30～15:30
対象 3歳～中学3年生の親子、18歳以上
定員 15人（抽選）
講師 清水盾城
費用 ▷親子700円▷18歳以上
600円 いずれも材料費含む
持参品 木工用接着剤
申込 12月13日までに、市ウェブサイト内専用
フォーム、電話または直接、川島ライフデザインセンター
備考 当選者へ12月17日までに連絡



CULTURE

巨大地下壕、新発見 ～総延長400mの戦争遺跡～

日時 1月24日（土） 13:30～15:00
場所 中央図書館多目的ホール（那加門前町3）
対象 18歳以上
定員 120人（抽選）
講師 山田富久・戦争遺跡探
し隊主宰
費用 300円
持参品 筆記用具
申込 1月10日までに、市ウェブサイト内専用フォー
ム、電話または直接、川島ライフデザインセンター
備考 当選者へ1月14日までに連絡



〒501-6025 川島河田町 1028-1

☾月曜日、祝日

かかみがはら未来文化財団

☎ 058-372-7231

ART

ぜひ足を運んでみてください。 第35回各務原市少年美術展

子どもたちの創造力を養うことや、芸術文化の普
及を目的に、少年美術展を開催。絵画や書写などの
優秀作品を展示します。

期間 12月17日～22日 10:00～
17:00（19日は19:00まで、22日は
15:00まで）

場所 産業文化センター1階あすかホール、エント



- ▶ 「申込順」＝申込期間内でも、定員に達した時点
で受付終了
- ▶ 「申込」の記載のないもの＝当日会場で受付

東ライフデザインセンター

☎ 058-384-0507

CULTURE

小学生冬休み講座 「新春に書初めをしよう！」

日時 1月6日（火） 14:30～16:00
対象 小学生（1・2年生は保護者同席）
定員 10人（市内在住・在学の児童を優先し、抽選）
講師 佐藤麗子
費用 200円
持参品 書道道具一式、書初め用半紙、新聞紙
申込 12月18日 12:00までに市ウェブサイト
内専用フォーム、電話または直接、東ライフデザイ
ンセンター
備考 当選者へ12月19日までに連絡

〒509-0145 鷺沼朝日町 3-163-2

☾月曜日、祝日

西ライフデザインセンター

☎ 058-383-1121

CULTURE

男性のためのパーソナルカラー講座 ～自分を引き立てる色を知ろう！～

自分を印象よく引き立たせる色
「パーソナルカラー」について学
び、似合う色を味方につけて、自
分らしさを再発見しましょう。簡
易個人診断も行います。

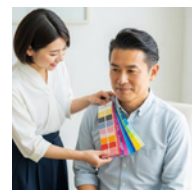

日時 1月17日（土） 13:30～15:30
対象 18歳以上の男性
定員 12人（抽選）
講師 野田京子・ファッションコーディネーター
費用 500円（材料費含む）
申込 12月24日 12:00までに、市ウェブサイト
内専用フォーム、電話または直接、西ライフデザ
インセンター
備考 当選者へ12月25日までに連絡

〒504-0912 那加桜町 2-186 産業文化センター 4階

☾祝日

／ランス（那加桜町2）

〒504-0813 蘇原中央町 2-1-8

☾月曜日（祝日を除く）



中央ライフデザインセンター

☎ 058-389-1820

CULTURE

新年は短期講座で新たな分野に
チャレンジしよう！

■ お腹に効くピラティス～正月太りを解消して、動
けるカラダづくりをしよう！～

日時 1月15日(木) 10:00～11:15

対象 18歳以上

定員 20人(抽選)

講師 SHIYON 岩原世志子・ピラ
ティスインストラクター

費用 300円

持参品 動きやすい服装、飲み物、ヨガマットまた
は厚めのバスタオル

申込期限 12月19日

備考 当選者へ12月23日までに連絡



■ 親子自然体験講座⑨ 森を探索して見てみよう
生きもののたちの冬のすごし方

日時 1月24日(土) 10:00～12:00

場所 各務野自然遺産の森(各務)

対象 中学3年生以下のお子さん

とその保護者、大人

定員 20人(抽選)

講師 井上裕二・森林インストラクター

費用 保護者と子どもペア400円(子どもが3歳
未満の場合300円)、大人300円

持参品 飲み物、野外活動に適した服装・靴

申込期限 1月9日

備考 当選者へ1月11日までに連絡



■ ゼロスマ・スマホ講座(初級編)

日時・内容 1月23日(金) ▷ 10:00～12:00
= 電話・カメラ・インターネットの活用について▷
13:30～15:30= マイナンバーカードの利用につ
いて、生成AIの活用について

定員 各20人(抽選)

講師 ソフトバンク認定講師

申込期限 1月13日

備考 ▷ 当選者へ1月20日までに連絡▷ 午前・午
後ともに受講希望の場合は、それぞれで申込が必要

【共通事項】

申込・詳細 各申込期限までに、市ウェブサイト内
専用フォーム、電話または直接、中央ライフデザイ
ンセンター

〒504-0813 蘇原中央町2-1-8

☎ 月曜日、祝日

中央図書館

☎ 058-383-1122

CULTURE

みんなのお楽しみ！
クリスマスイベント

■ 中央図書館

日時 12月14日(日) 14:00～(開場13:30)

場所 中央図書館4階多目的ホール(那加門前町3)

内容 岐阜各務野高校の生徒によるハンドベル演奏、
中部学院大学のボランティアサークル(ラ・ルーラ
ラボ)の学生による絵本・パネルシアター・歌・合
奏など

申込・詳細 市ウェブサイト内専用フォームで、中
央図書館

■ 中央ライフデザインセンター図書室(蘇原中央町2)

日時 12月16日(火) 11:00
～11:30

内容 読み聞かせや手遊びなど

詳細 中央ライフデザインセン
ター図書室 ☎ 058-383-2125



■ 川島ほんの家(川島松倉町)

日時 12月20日(土) 14:00～15:00

内容 紙芝居やハンドベルなど

詳細 川島ほんの家 ☎ 0586-89-5610

■ もりの本やさん・森の交流館(鵜沼)

日時 12月21日(日) 11:00～11:40

内容 歌やクイズ、ゲームなど

詳細 もりの本やさん・森の交流館 ☎ 058-370-7
175

ART

ご覧ください！

中央図書館3階「展示室」催し物

■ 第2回 草の会 切絵展

期間 12月9日～14日 10:00～16:00(9日
は13:00～、14日は15:00まで)

詳細 酒井 ☎ 090-8951-7634

■ 第2回「彩」絵画展

期間 12月9日～14日 10:00～16:00(9日
は13:00～、14日は15:00まで)

詳細 伊藤 ☎ 090-4182-2485

■ 第5回 かみの写真同好会写真展

期間 12月17日～21日 10:00～16:00

詳細 富田 ☎ 090-1418-0808

〒504-0911 那加門前町3-1-3

☎ 12/1・5・8・15・22・28～31、1/1～5

夢をカタチに

～このまちで、挑む～

小・中学生の皆さん、どんな夢を持っていますか？このコーナーでは、このまち「各務原」で夢をカタチにするために、起業した方を紹介します。

詳しい内容は、市の移住定住ウェブサイト「OUR FAVORITE KAMIGAHARA」で公開しています。こちらもぜひご覧ください！



生地仕込みを行う宮崎さん

Q どんな仕事をしているの？

小さい頃からパンを作ることが大好きで、パン屋を起業しました。販売している約30種類のパンのうち、1番人気はクロワッサンです。

Q 仕事で大切にしていることは？

お客さんとのつながりを大切にしているため、「作り手の顔を見せる」ことを意識し、お客さんと顔を合わせるようにしています。



bakery & cafe isu

宮崎 翔伍 さん

Q 仕事の魅力は何ですか？

自分が作ったパンを、お客さんがおいしそうに食べている様子を間近で見られることです。そんな時、とてもやりがいを感じます。

Q これからの目標は？

にんじんなど、地元ならではの食材を使って、多くの人においしいと感じてもらえるようなパンを作りたいです。

第55回 東日本スポーツ射撃競技選手権大会 50m ライフル伏射 優勝

たなべ 田邊 伶奈さん

岐阜車体工業株式会社に所属する22歳。休日は、愛犬と一緒に散歩するのが楽しみです。



夢の舞台である、オリンピックを目指して

モールボアライフルは、ス

田邊さんが取り組む、ス

6月に開催された、第55回東日本スポーツ射撃競技選手権大会。同大会の50mライフル伏射部門に田邊伶奈さんが出場し、優勝しました。田邊さんは、「伏射は自信があった種目。優勝できてうれしいです」と、大会を振り返りました。

田邊さんが射撃競技を始めたのは、中学1年の冬。両親の勧めでクラブチームの体験会に参加したことがきっかけでした。同じチームに所属していた、全国大会で優勝した実績を持つ同級生に「勝ちたい」と思い、練習にのめりこんでいきました。その後、射撃の強豪校である済美高校から立命館大学に進学し、射撃の技術を磨きました。

現在も、世界選手権やワールドカップなどの国際大会に挑み、世界中を回っている田邊さん。今後の目標は、オリンピックに出場することです。夢の実現に向け、努力を重ねていきます。

現在も、世界選手権やワールドカップなどの国際大会に挑み、世界中を回っている田邊さん。今後の目標は、オリンピックに出場することです。夢の実現に向け、努力を重ねていきます。

現在も、世界選手権やワールドカップなどの国際大会に挑み、世界中を回っている田邊さん。今後の目標は、オリンピックに出場することです。夢の実現に向け、努力を重ねていきます。

現在も、世界選手権やワールドカップなどの国際大会に挑み、世界中を回っている田邊さん。今後の目標は、オリンピックに出場することです。夢の実現に向け、努力を重ねていきます。

現在も、世界選手権やワールドカップなどの国際大会に挑み、世界中を回っている田邊さん。今後の目標は、オリンピックに出場することです。夢の実現に向け、努力を重ねていきます。





まちづくり活動が盛り上がるよう、市などが行う支援事業や、まちづくり団体、サークルなどを紹介します。
詳細：まちづくり推進課 ☎058-383-1997



耀く大野町まちづくり委員会

大野町や周辺自治会で抱える課題に、持続的に取り組む組織です。

今年度はまちづくり活動助成金を活用し、うまく活用されていない共有地の有効利用を考える勉強会、ワークショップや視察などを行っています。「誰もが住み続けられるまちづくり」を目標に、日々取り組んでいます。



一般社団法人健康応援隊

「市民の皆さんの健康づくりの応援」を目的に、健康に関する資格を持つメンバーが集まりました。健康講座や SNS での発信など、さまざまな方法で健康情報を提供しています。

今年度は、働く世代の健康促進事業として、まちづくり活動助成金を活用し、アンケートによる健康意識調査と健康意識の向上を支援しています。



ウ
オ
ツ
チ
&
市民
カ
メ
ラ
マ
ン
フ
ォ
ト
ル
ボ

10/16 奈良時代の銅製の重り「^{けん}権」を特別公開

今年7月、真名越遺跡の緊急発掘調査を行ったところ、銅製の重り「^{けん}権」が出土しました。特徴的な形から、重りの基準となる「^{ためし}様」であると考えられています。

市では、この「^{けん}権」を特別公開。ギャラリーを訪れた方は、「古くに作られた重りなのに、きれいな形を保っていることに感動しました」と、見入っていました。



10/20 保育士等人材確保セミナーを開催

求職者に選ばれる園になるため、魅力発信について学ぶ、保育士等人材確保セミナーを開催。保育園経営者など13人が参加しました。講師の杉田りゆ・ブランドマネージャーから、求職者に魅力を伝えるためのノウハウを教わりました。参加者らは、「求職者側のことを考えてPRしていきたいと思いました」と、意気込みました。



9/28 ANA グループの航空教室

今号は、市民カメラマンの伊左治わかなさんの写真を紹介します。市ウェブサイトでは、たくさんの写真を公開中。ぜひご覧ください。

真剣にプロペラを作りモーターで回している時の子どもたちの表情が印象的でした。子どもたちが生き生きと学んでいて、とてもよいなあと感じました。



各務原・関・美濃加茂 3 市連携事業 —各市の魅力を紹介—

市では、平成 27 年度から関市・美濃加茂市と地方創生の広域連携協定を結び、さまざまなシティプロモーション事業に取り組んでいます。今年度、3 市の魅力的なデートスポットをまとめたデートマップ「ひとときめぐり。」を作成しました。

今回、この 3 市連携事業の一環として、デートマップに掲載されている関市・美濃加茂市のデートスポットの一部を紹介します。デートマップは、各務原市ウェブサイトからも見るができます。

詳細 各務原市企画政策課 ☎ 058-383-4959



三市連携デートマップ「ひとときめぐり。」

【デートスポットの紹介】

▶ 関市＝名もなき池（通称：モネの池）

透き通った湧水に浮かんだ睡蓮の間を泳ぐ鯉（恋）たち。その光景はモネの描いた「睡蓮」のようだとされています。



場所 関市板取 440-1

詳細 フラワーパーク板取 ☎ 0581-57-9021

▶ 美濃加茂市＝リバーポートパーク美濃加茂

リバーポートパーク美濃加茂で、川や森に囲まれた中、自然とともにのんびり過ごす特別な時間はいかがですか。



場所 美濃加茂市御門町 2-6-6

詳細 リバーポートパーク美濃加茂 ☎ 0574-49-6717

【各市の魅力的な情報を発信】

上記のデートマップ以外にも、各市でイベントや観光情報をインターネットで発信しています。ぜひご覧ください。

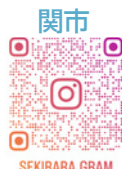

関市公式 Instagram



イベント集約サイト



移住定住ウェブサイト

元気ッズ



遠藤 ^{りくと} 陸杜 ^{ゆうが} ちゃん (R1.6.29 生)
悠雅 ちゃん (R4.10.29 生)

いつも一緒に笑いあう、未来を夢見る仲良し兄弟です
(大侑さん・江理さん、那加石山町)



宮川 ^{かな} 葉奈 ちゃん (R4.9.20 生)

歌って踊っていつも笑顔のかんちゃん♪これからも元気にたくましく成長してってね！
(真さん・庸子さん、鵜沼川崎町)



「各務原市公式 LINE (ID: @ kakamigahara)」で、子育て・イベント、「元気ッズ」募集などの情報を逃さずゲット！



【デジタル版広報紙】

広報紙は市ウェブサイトなどで、デジタル版の閲覧ができます。



【オンライン申請】

パソコンやスマートフォンから申請できる手続きをまとめました。



ミックス
紙 | 責任ある森林
管理を支えています
FSC® C014969

