

しあわせ実感 かかみかはら

広報各務原

令和8年1月15日号【おしらせ号】



表紙企画「みんなのつながり」/ 坊の塚古墳の清掃ボランティア団体「坊の塚古墳保存会」の皆さん
(左から、国定和寛さん、安藤嘉章さん)

未然に防ぐ 林野火災

火災予防条例の一部が改正され、1月1日から林野火災の予防を目的とした「林野火災注意報・警報」の運用が始まりました。その詳細な内容や、林野火災を防ぐためのポイントなどを紹介します。

詳細 予防課 ☎ 058-382-3137

甚大な被害をもたらす林野火災

林野火災は、ひとたび発生すると、乾燥や風の影響で急速に燃え広がります。また、消火活動が困難な場所が発生することが多いため、鎮火までに時間がかかり、被害が大きくなります。その結果、森林資源の焼失や、土砂災害など、甚大な被害をもたらします。

■国内で発生した大規模林野火災

昨年2月、岩手県大船渡市で大規模な火災が発生しました。記録的な少雨による発生日前後の乾燥、強風、地形などの影響により、火災は急激に拡大しました。最終的な延焼範囲は3370ha。約2100人が出動した日もあったなど、消火活動は約1カ月間にわたり行われました。

その後も、岡山県岡山市、愛媛県今治市など、全国で大きな林野火災が発生しました。

■市内で発生した林野火災



平成14年4月、岐阜市芥見で発生した火災が各務原市の権現山に燃え移り、岐阜県では過去最大規模の林野火災となりました。消防職員や消防団員のほか、航空自衛隊、近隣市町からの応援職員などが出動し、ヘリコプ

ターによる空からの消火など、懸命な消火活動が行われ、翌日に鎮火しました。

この火災では、蘇原持田町、蘇原清住町、東山、須衛町1丁目の1073世帯3357人を対象に、避難勧告が出されました。蘇原第一小学校ほか6か所の避難所が開設され、多くの市民が避難所で一夜を明かしました。

■林野火災の発生原因

降水量が少なく、空気や山林の地表、落ち葉などが乾燥する1月から5月にかけては、林野火災の発生件数が特に多くなります。

そして、出火原因の多くは、たき火や火入れ、たばこの不始末などの人的要因です。そのため、一人一人が火の取扱に注意することで、林野火災を防ぐことができます。

林野火災の出火原因
(令和2年～6年の平均)

出典：総務省消防庁

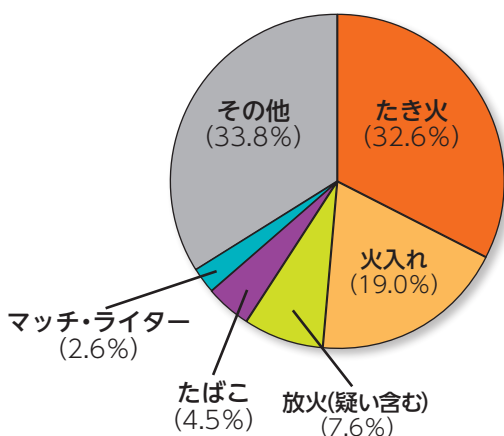

林野火災注意報・警報の運用

市では1月1日から、「林野火災注意報・警報」の運用が始まりました。1月～5月の期間に、下記の基準に該当すると、林野火災注意報・警報が発令され、たき火や喫煙などの火の使用が制限されます（下記参照）。なお、林野火災注意報発令時は**努力義務**、林野火災警報発令時は**義務**です。

【発令基準】

林野火災注意報

以下のいずれかに該当する場合

- ▶ 前3日間の合計降水量が1mmかつ
前30日間の合計降水量が30mm以下
- ▶ 前3日間の合計降水量が1mmかつ
乾燥注意報が発令



林野火災
警報

【制限される行為】

発令中は、以下のような火の使用が制限されます。

- ▶ 山林や原野などでの火入れ
- ▶ 花火などの煙火
- ▶ 屋外でのたき火など
- ▶ ガソリンなどの引火性・爆発性が高いものや、紙くず・木くずなどの燃えやすいものの近くでの喫煙
- ▶ 山林や原野など、火災の危険が高い区域内での喫煙



【林野火災注意報・警報の情報提供】

「林野火災注意報・警報」の発令は、防災行政無線や市情報メール（消防情報）、LINE などでお知らせします（解除は市情報メール・LINE でお知らせします）。この機会に登録をお願いします。



市公式 LINE



市情報メール

消防長のメッセージ

市では、平成14年4月に大規模林野火災が発生しました。「林野火災注意報・警報」は、そのような火災を繰り返さないために、警戒意識を高める重要な情報です。

過去の被害や、全国各地で発生している甚大な林野火災の被害を教訓に、林野火災注意報・警報の発令時は、火の取扱の制限にご協力をお願いします。「林野火災ゼロ」を市全体で目指していきましょう。



会津浩樹・消防長

火気を使用する際の注意

「林野火災注意報・警報」の発令にかかわらず、たき火などをする場合は、消火用水や消火器などを事前に用意し、二人以上で火を管理するなど、周囲に火が燃え移らないように対策をしましょう。

また、バーベキューや田畑での稲わらの焼却など、屋外で火や多量の煙を出す場合は、事前に「火災とまぎわらしい煙又は火災を発する恐れのある行為の届出」を近くの消防署に提出してください。届出用紙は、市ウェブサイトからダウンロードすることができま



令和8年4月1日～

自転車の交通違反で反則金！ 知っておこう自転車の正しい運転

16歳以上で自転車に乗る人が「交通反則通告制度（青切符）」の対象になります。改めて、自転車を運転するにあたり、守らなければならない交通ルールを確認しましょう。

詳細 まちづくり推進課 ☎ 058-383-1884、各務原警察署 ☎ 058-383-0110

自転車の基本的な交通ルール

自転車は、法律では軽車両に位置づけられ、「車のなかま」です。道路を通行するときは、「車」として交通ルール（下記、「自転車安全利用五則」など）を守り、安全運転を徹底しましょう。

自転車安全利用五則

- ① 車道が原則、左側を通行 歩道は例外、歩行者を優先
- ② 交差点では、信号と一時停止を守って、安全確認
- ③ 夜間はライトを点灯
- ④ 飲酒運転は禁止
- ⑤ ヘルメットを着用

自転車の主な交通違反と違反に応じた反則金

自転車に乗る人に交通反則通告制度が導入されることによって、通行車両や歩行者に危険を生じさせる行為、交通事故につながるような悪質・危険な違反行為は、青切符による取り締まりの対象になります。

青切符が交付されると、違反に応じた反則金を納める必要があります。自転車の主な交通違反を紹介します。

携帯電話使用等（保持）
反則金：1万2000円



車道の右側通行等
反則金：6000円



遮断踏切立入り
反則金：7000円



信号無視
反則金：6000円



二人乗り等
反則金：3000円



一時不停止
反則金：5000円



※ 4 月以降の行事は、予算などの成立が条件になります。



消防本部 採用説明会

市消防本部へ就職を検討している方を対象として、採用説明会を行います。



日時 2月14日(土) 9:30～11:30 (受付 9:15～)

場所 消防本部 (那加桜町 1)

定員 30 人 (申込順)

申込・詳細 1月

16日 8:30～2

月 13日 17:00

に、市ウェブサイト内専用フォームで、消防総務課 ☎ 058-382-3136



中央図書館 探検ツアー



普段入ることができない閉架書庫など、図書館内をまるごとガイドします。

日時 2月11日(水・祝) 10:00～12:00

場所 中央図書館 (那加門前町 3)

定員 10 人 (申込順)

備考 小学3年生以下は要保護者同伴

申込・詳細 1月15日～、市ウェブサイト内専用フォームで、中央図書館 ☎ 058-383-1122



交通事故発生状況(速報値)

	12月14日現在	前年比
人身事故	201 件	-21 件
死者	5 人	-2 人
負傷者	257 人	-33 人
物損事故	4680 件	+158 件

その酒は 事故を呼び込む さそい水



自然の家でひらく 科学のとびら

実験ショーや体験活動を通して、身の回りの科学を学んでみよう。



日時 2月22日(日) 10:00～12:00 (受付 9:30～)

場所 少年自然の家 (鵜沼小伊木町 4)

対象 市内在住の小学1～4年生

定員 24 人 (抽選)

費用 200 円

備考 ▷要保護者同伴▷応募は子ども 1 人につき 1 口▷申込フォームは、メール認証が必要▷抽選結果は、申込時のメールアドレスに送信▷当選者へ2月5日までに、メールでお知らせします

申込・詳細 2月4日(必着)までに、市ウェブサイト内専用フォームまたは、「保護者氏名・郵便番号・住所・電話番号・メールアドレス、参加者氏名・ふりがな・性別・学校名・学年、キャンセル待ちの有無」を、はがきで、〒509-0143 鵜沼小伊木町 4-213、少年自然の家 ☎ 058-370-5280



絵で伝えようわたしの 町のたからもの

小・中学生が、後世に伝えたい、郷土各務原の文化財や素晴らしい自然環境を描きました。その中から選ばれた優秀作品を展示する絵画展を開催します。

期間 1月29日 10:00～2月1日 16:00

場所 産業文化センター 1 階 かかみがはら 21 プラザ (那加桜町 2)

詳細 各務原ユネスコ協会・伊藤 ☎ 058-389-2537



プラネタリウム市民 公開・天体観察会

星空に目を向ける体験を通して、家族で特別な時間を過ごしませんか。

【プラネタリウム市民公開】

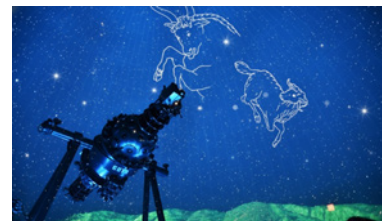

日時 ▷2月15日▷3月8日
いずれも日曜日 10:00～11:00 (受付 9:30～)

内容 今日の星空、今月の話題、星座物語

【プラネタリウム市民公開&天体観察会】



日時 ▷1月31日▷2月28日▷3月28日
いずれも土曜日 18:30～20:30(受付18:00～)。天体観察は雨天・曇天時中止)

内容 今日の星空、今月の話題、星座物語、天体観察

【星を観る会～夜空のダイヤモンドを探してみよう～】

プラネタリウムを見た後、星を観察します。

日時 2月21日(土) 18:00～20:00 (受付 17:30～)。天体観察は雨天・曇天時中止)

【共通事項】

場所 少年自然の家 (鵜沼小伊木町 4)

対象 市内在住の年中児以上の家族 (年少児以下は入場不可)

費用 小学生以上 1 人 100 円

備考 開始時間の 10 分前までに受付が必要です

詳細 少年自然の家 ☎ 058-370-5280

**都市計画マスター
プラン(案)意見募集**

公表(閲覧)場所 市役所5階
都市計画課、市役所2階市政情
報コーナー、産業文化センター
1階(那加桜町2)、市民サービ
スセンター、市ウェブサイト

対象 市内在住・在勤・在学の方

備考 ▷匿名や電話、口頭での
提出は不可▷提出者に個別の回
答はしません▷提出された意見
は、市の考えを整理したうえで
公表▷住所・氏名など必要事項
の記載のない意見は無効▷求め
る内容と関係ない意見などには
回答しない場合あり▷住所や氏
名などは公表しません

申込・詳細 1月28日～2月16
日(必着)に、意見記入用紙
(市ウェブサイトからダウンロード
可)に必要事項を記入のうえ、
市ウェブサイト内専用フォームま
たは、「住所、氏名、電話番号、
意見」を、メール tkeikaku01
@city.kakamigahara.gifu.jp、
郵送、ファクス、直接、〒504-8
555 那加桜町1-
69、都市計画課計
画係 FAX 058-383-
6365 ☎ 058-38
3-1983

**PFOS・PFOA 検査結果**

三井水源地の12月8日の
検査結果をお知らせします。

活性炭に通す前 (原水集合)	91ng/L
活性炭に通した後 (浄水)	26ng/L

(国の暫定目標値 50ng/L 以下)

備考 詳細は、
市ウェブサイト
をご覧ください

詳細 水道施設
課 ☎ 058-383-7115

**空家等対策計画(案)
意見募集**

公表(閲覧)場所 市役所低層
棟2階まちづくり推進課、市役
所2階市政情報コーナー、産業
文化センター1階(那加桜町2)、
市民サービスセンター、市ウェ
ブサイト

対象 市内在住・在勤・在学の方

備考 ▷匿名や電話、口頭での
提出は不可▷提出者に個別の回
答はしません▷提出された意見
は、市の考えを整理したうえで
公表▷住所・氏名など必要事項
の記載のない意見は無効▷求め
る内容と関係ない意見などには
回答しない場合あり▷住所や氏
名などは公表しません

申込・詳細 1月28日～2月16
日(必着)に、意見記入用紙
(市ウェブサイトからダウンロード
可)に必要事項を記入のうえ、
市ウェブサイト内専用フォームま
たは、「住所、氏名、電話番号、
意見」を、メール machidukuri
@city.kakamigahara.gifu.jp、
郵送、ファクス、直接、〒504-8
555 那加桜町1-
69、まちづくり推
進課 FAX 058-382-
7110 ☎ 058-38
3-1884

**今月の「みんなのつながり」**

坊の塚古墳保存会では、古墳
の清掃活動を行っています。
環境美化を図ることで、地域
の宝である古墳を後世に継承
するとともに、地域住民同士
のつながりを深めています。

**「各種保険料納付済
額」の確認方法**

毎年1月に送
付していた国民
健康保険料など
の「納付済額の
お知らせ」を廃
止しました。令和8年1月以降、
税の申告(社会保険料控除など)
に各保険料の納付済額が必要な
場合は、次の方法で確認してく
ださい。



確認方法 ①納付書、口座振替
で納付した方＝領収証書、アプ
リ決済、口座引落としされた金額
の合計②年金からの差し引きで
納付した方＝公的年金などの源
泉徴収票の「社会保険料の額」
③両方①と②で納付した方＝
①と②の合計金額④上記①～
③で金額が確認できない方など
＝市ウェブサイト内専用フォー
ムまたは電話で、
下記担当課(社会
保険料控除資料の
発送までに、1週
間程度かかります)



詳細 ▷国民健康保険料＝医療
保険課 ☎ 058-383-1112 ▷後
期高齢者医療保険料＝医療保険
課 ☎ 058-383-1128 ▷介護保
険料＝高齢介護課 ☎ 058-383-
1778

**事業承継でお困り
の方へ無料相談**

中小企業者や
個人事業主の方
の事業を親族や
従業員、または
第三者の企業などに引き継ぐた
めの支援を行います。



日時 平日 9:00～17:00

場所・詳細 県事業承継・引継
ぎ支援センター(岐阜市神田町
2-2 岐阜商工会議所3階) ☎ 05
8-214-2940

※ 4 月以降の行事は、予算などの成立が条件になります。



サークル 無料体験・見学会



市内で活動する、クラブ・サークル・団体の、体験・見学会を開催します。運動や音楽、作品作りなど、74の団体が会員を募集しています。この機会に、「新しいこと」を始めませんか。

期日 2～3月の各団体の開催日

申込 1月25日までに、市ウェブサイト内専用フォームまたは、体験・見学したいサークルが所属するライフデザインセンター



備考 各団体の開催日時・場所・対象・持参品などの詳細は、市ウェブサイトまたは、ライフデザインセンターなどにあるチラシをご覧ください

詳細 いきいき楽習課 ☎ 058-383-1210



グラウンド・ゴルフ レディース大会

日時 2月25日(水) 8:30～12:30 (予備日 26日)

場所 総合運動公園(下中屋町)

定員 120人(申込順)

対象 市内在住の18歳以上の女性

費用 1000円(当日支払)

申込 1月29日までに、産業文化センター7階スポーツ課(那加桜町2)にある申込用紙を直接、スポーツ課

詳細 市グラウンド・ゴルフ協会事務局・真弓 ☎ 090-8954-7921



中学校の 入学通知書を送付

令和8年度、中学校に入学する児童(平成25年4月2日～平成26年4月1日生まれの方)のご家族へ、1月31日までに、現在通学している小学校を通じて、入学通知書を送付します。



入学通知書が届かない場合や次の場合は、下記へご連絡ください。▷国立、私立の中学校へ入学する▷住所、氏名などに誤りがある▷住所などを変更した、または入学日までに住所などを変更する予定がある▷他市町村発行の入学通知書がある▷病気、その他やむを得ない理由のため、就学猶予・免除を希望する

詳細 学校教育課 ☎ 058-383-1118



市交通専任指導員の 交通安全教室

市は、交通ルールの周知やマナー向上のため、市内団体向けの交通専任指導員による交通安全教室を実施しています。ぜひ、ご活用ください。



内容 ▷幼稚園・保育所などの園庭に模擬道路を作り、信号機の見方や横断歩道の安全な渡り方などを指導▷小学校の運動場に模擬道路を作り、自転車の安全な乗り方などを指導▷交通事故の事例をあげて、事故を防止するためのポイントを説明 など

備考 ▷団体申込のみ▷教室の内容は、申込時に相談のうえ決定

申込・詳細 電話で、まちづくり推進課 ☎ 058-383-1884



新就学説明会

日時 2月21日(土) 10:00～11:00

場所 産業文化センター7階第1会議室(那加桜町2)

対象 申込時点で年中・年少児の保護者で、特性に応じた支援をお考えの方

内容 就学の流れについて

申込・詳細 1月15日～2月20日に、市ウェブサイト内専用フォームで、学校教育課 ☎ 058-383-1118



学校給食調理場整備 検討の市民委員募集

学校給食調理場の集約化および学校給食の提供体制



について検討する「各務原市学校給食調理場整備検討委員会」の市民委員を募集します。

任期 委嘱の日～令和9年3月31日(予定)

対象 市内在住で、応募時に満18歳以上(国・地方公共団体の議員、常勤の公務員を除く)

定員 1人(選考)

備考 ▷委員会は、任期中の平日に年6回程度開催予定▷報酬あり▷選考結果は、2月下旬に通知

申込・詳細 2月13日(必着)までに、応募用紙(産業文化センター7階教育総務課、市民サービスセンター、ライフデザインセンターにあるほか、市ウェブサイトからダウンロード可)に必要事項を記入し、メール kysomu@city.kakamigahara.gifu.jp、郵送または直接、〒504-8555 那加桜町1-69、教育総務課 ☎ 058-383-1117

**シルバー人材センター入会説明会**

地域での仕事を通じて、友だちづくりや健康管理、生きがいを見つけませんか。

日時・場所 ▶産業文化センター（那加桜町2）＝1月20日、2月3日・17日、3月3日・17日、4月7日・21日 いずれも火曜日 15:00～
▶鵜沼福祉センター（鵜沼羽場町1）＝2月4日、3月4日、4月8日 いずれも水曜日 15:00～（3月4日は10:00～）

対象 市内在住の60歳以上の方

備考 説明会は、本人がお越しください

詳細 市シルバー人材センター ☎058-371-2300

**休日や夜間などの急病のときは**

受診の際は、マイナンバーカード、資格確認書、福祉医療費受給者証などを持参してください。

	医療機関	詳細
休日に急病のとき	2月の休日急病診療所 ☎058-383-9151（時間内） ※要電話予約	那加桜町2、総合福祉会館内／1日（日）・8日（日）・11日（水・祝）・15日（日）・22日（日）・23日（月・祝） いずれも9:00～12:00、13:00～16:00／電話予約受付時間は、9:00～11:45、13:00～15:00／診療科目は内科・小児科
	2月の歯科救急当番 ☎開設日の診療時間中のみ	1日（日）／しらき歯科医院 ☎058-370-1001／鵜沼各務原町3 8日（日）／杉本歯科 ☎058-382-2827／那加前洞新町3 11日（水・祝）／川島歯科医院 ☎0586-89-3090／川島河田町 15日（日）／歯のクリニック ZERO ☎058-322-3610／鵜沼各務原町5 22日（日）／足立歯科医院 ☎058-385-1655／各務おがせ町9 23日（月・祝）／たなはし歯科医院 ☎058-382-9790／那加日新町8 いずれも9:00～15:00
夜間にお子さんが急病のとき	小児夜間急病センター ☎058-251-1101	岐阜市鹿島町7-1（岐阜市民病院内）／月～土曜日（祝日を除く）19:30～23:00（受付は22:30まで）／小児科（対象は15歳以下）
	岐阜市休日急病センター ☎058-253-7277（時間内）	岐阜市鹿島町7-1（岐阜市民病院内）／日曜日・祝日・年末年始9:00～13:00、14:00～18:00、19:00～23:00（受付は各終了時刻の30分前まで）／内科・小児科
	小児急病センター ☎058-246-1111	岐阜市野一色4-6-1（県総合医療センター救急外来） 小児科（対象は15歳以下）
電話で案内	救急安心センターぎふ ☎#7119	年中無休24時間対応。専門家から受診の必要性や対処方法などのアドバイス、医療機関の案内を受けることができます（つながらない場合は☎058-216-0119）

**マタニティ広場3**

生まれてくる赤ちゃんのために、「妊娠中からできること」を考えてみませんか。

日時 2月14日（土）9:30～11:00

場所 総合福祉会館1階（那加桜町2）

対象 出産予定日が令和8年4月～7月の妊婦とパートナー

定員 20組（申込順）

内容 パートナーと考えるお産について、抱っこ体験、沐浴のお話、子ども館の紹介

持参品 母子健康手帳、筆記用具、バスタオル1枚、ガーゼまたはハンカチ1枚、体温調節しやすい服装

申込・詳細 開催30日～5日前に、インターネットで、こども家庭センター ☎058-383-1116

**2月の2歳児歯科教室**

お子さんの歯と口の健康を守るため、歯科教室を実施しています。



期日	場所	対象地区
12日（木）	総合福祉会館（那加桜町2）	那加・稲羽・川島・蘇原
26日（木）	東保健相談センター（鵜沼羽場町2）	鵜沼

受付時間 9:15～11:30

対象 令和6年2月の出生児

内容 ブラッシング指導、唾液検査、幼児期の食事・栄養・育児などの相談

持参品 子どもの歯ブラシ、コップ、バスタオル1枚、フェイスタオル1枚、母子健康手帳、歯の健康手帳、2歳児歯科教室問診票（記入済みのもの）

申込・詳細 開催60日前～2日前に、市ウェブサイト内専用フォームで、こども家庭センター ☎058-383-1116



※ 4 月以降の行事は、予算などの成立が条件になります。

相続に関する司法書士の無料相談

毎年 2 月は、「相続登記はお済みですか月間」です。県内の全司法書士事務所で、相続に関する相談に応じます。

日時 2 月の各事務所の執務時間

詳細 県司法書士会事務局 ☎ 058-246-1568

テクノプラザイノベーション研修

【RPA活用技術-Power Automate for Desktop-】

期間 1 月 29 日～30 日

費用 1 万 8700 円

【生成 AI 活用方法】

期日 2 月 2 日 (月)

費用 1 万 2100 円

【バイブコーディング体験研修】

期間 2 月 5 日～6 日

費用 1 万 3200 円

【共通事項】

場所 テクノプラザものづくり支援センター第一別館 (テクノプラザ 1)



備考 上記の費用は、市内在住の方や市内企業 (大企業を除く) に市の減免を適用した金額

詳細 テクノプラザものづくり支援センター ☎ 058-379-6370

各種健診の受診期限は 2 月 28 日

令和 7 年度の国保の健診 (特定健康診査、国保人間ドック)、ぎふ・すこやか健診、ぎふ・さわやか口腔健診の受診期限は 2 月 28 日です。体の不調を早期発見するため、必ず健診を受けましょう。

詳細 医療保険課▷国保の健診 = ☎ 058-383-1099 ▷ぎふ・すこやか健診、ぎふ・さわやか口腔健診 = ☎ 058-383-1128

乳幼児対象のびのび測定

期日・場所 ▷2 月 5 日 (木) = 東保健相談センター (鵜沼羽場町 2) ▷2 月 19 日 (木) = 総合福祉会館 (那加桜町 2)

受付時間 9:00～11:00

内容 身体計測、個別相談 (保健、栄養、歯科)

持参品 母子健康手帳、筆記用具、バスタオル

申込・詳細 開催 30 日前～3 日前に、市ウェブサイト内専用フォームで、こども家庭センター ☎ 058-383-1116



2 月のことばの相談

期日	場所	対象地区
6 日 (金)	東保健相談センター (鵜沼羽場町 2)	鵜沼
20 日 (金)	総合福祉会館 (那加桜町 2)	那加・稲羽・川島・蘇原

受付時間 9:15～11:00

対象 幼児のことばや行動などに心配のある保護者

申込・詳細 事前に、こども家庭センター ☎ 058-383-1116

要約筆記体験講座

聞こえの不自由な方に、話の内容を文字にして伝える「要約筆記」のボランティア養成講座です。

日時 2 月 7 日・14 日・21 日・28 日 いずれも土曜日 14:00～16:00 (全 4 回)

場所 総合福祉会館 3 階集会室 (那加桜町 2)

定員 20 人 (申込順)

申込・詳細 市社会福祉協議会 ☎ 058-383-7610



「こども誰でも通園制度」が始まります

子どもの健やかな成育を応援し、保護者の育児負担を軽減するため、保護者の就労状況などに関わらず、時間単位で保育所を利用できる制度を、令和 8 年 4 月から、公立保育所で開始します。今回、第 1 期分 (4 月～6 月) を募集します。



利用時間 月 10 時間まで。次のうち、毎週 1 回決まった曜日・時間 (2 時間) ▷月曜日～金曜日の 9:00～11:00 ▷月曜日～金曜日の 13:00～15:00

場所・定員 ▷那加中央保育所 (那加東亜町 1) = 各時間 6 人 (0 歳児は 4 人) 人▷鵜沼西保育所 (鵜沼各務原町 8) = 各時間 4 人 いずれも抽選

対象 利用日時時点で、次のすべてに該当する子ども▷市に住民登録がある▷生後 6 か月から満 3 歳の誕生日の前々日まで▷保育所・認定こども園、地域型保育事業所、企業主導型保育所に通園していない

費用 1 回 (2 時間) 600 円 (予定。別途おやつ代など)

備考 ▷対象年齢 (0・1・2 歳児) ごとに、利用する曜日・時間が異なります。詳細は、市ウェブサイトをご確認ください▷抽選結果は、2 月 20 日以降にメールで通知します▷抽選で利用が決定した方は、利用開始前に園で面談が必要です▷利用しなかった時間の翌月への繰り越しはできません

申込・詳細 2 月 2 日～16 日に、市ウェブサイト内専用フォームで、こども政策課 ☎ 058-383-1555



■ カルチャーの記載について

- ▶ 「対象」の記載のないもの＝誰でも参加可
- ▶ 「費用」の記載のないもの＝無料

中央図書館

☎ 058-383-1122

BOOK

あなたのまちへ図書館がやってくる 移動図書館さつき号の2月巡回日程

移動図書館「さつき号」は、最大 3000 冊の本を載せて、市内のステーションを巡回します。警報が発令された場合は、巡回を中止します。

期日	時間	場所（ステーション）
3日 (火)	9:40～10:10	真墨田神社
	10:30～11:00	貞照寺
	13:40～14:10	柿沢ふれあいセンター
	14:30～15:00	おがせ公園
4日 (水)	9:40～10:40	つつじが丘ふれあいセンター①
	13:40～14:10	尾崎市民サービスセンター前
	14:20～15:00	桐野町ふれあいセンター
5日 (木)	10:00～11:00	アピタ各務原店①
	13:40～14:10	大佐野町公民館
	14:20～15:00	稲羽西福祉センター
10日 (火)	9:40～10:10	鵜沼東福祉センター
	10:20～11:00	新鵜沼台コミュニティセンター①
	13:40～14:10	稲羽東福祉センター
	14:20～15:15	東ライフデザインセンター①
13日 (金)	9:40～10:10	清住町公民館
	10:30～11:00	月丘団地西側
	13:30～14:00	JA 西市市場跡地
	14:10～15:00	尾崎公園
17日 (火)	9:30～10:00	那加地区体育館
	10:20～11:00	琴が丘ふれあい会館
	13:40～14:10	丸子町ふれあいセンター
	14:30～15:00	鵜沼福祉センター
18日 (水)	9:40～10:10	川島笠田町公民館
	10:20～10:50	稲羽地区体育館
	13:40～14:20	つつじが丘ふれあいセンター②
	14:30～15:00	中山道鵜沼宿駐車場
19日 (木)	9:40～10:10	東山ニュータウンふれあい集会所
	10:30～11:00	松が丘松田公園
	14:00～15:00	アピタ各務原店②
20日 (金)	10:00～11:00	東ライフデザインセンター②
	14:00～15:00	新鵜沼台コミュニティセンター②
26日 (木)	9:40～10:20	三井山官舎
	10:30～11:00	稲羽ふれあいセンター
	13:30～14:00	各務福祉センター
	14:20～15:00	そはらふれあいセンター そらーら
27日 (金)	9:40～10:10	大伊木町ふれあいセンター
	10:30～11:00	鵜沼南町会館
	13:30～14:00	大野町公民館
	14:20～14:50	慈光園
28日 (土)	10:00～11:00	桜木公園

- ▶ 「申込順」＝申込期間内でも、定員に達した時点で受付終了
- ▶ 「申込」の記載のないもの＝当日会場で受付

東ライフデザインセンター

☎ 058-384-0507

CULTURE

ディスコワールド ～踊ってハッスル！心も体も元気に～

ディスコサウンドをフィットネス風にアレンジしたダンスエクササイズで、汗を流しましょう。

日時 3月7日（土） 13:30～15:00

対象 18歳以上

定員 30人（抽選）

講師 榎章子・ダンスインストラクター

費用 300円

備考 当選者へ2月19日までに連絡

申込 2月17日 12:00までに、市ウェブサイト内専用フォーム、電話または直接、東ライフデザインセンター



〒509-0145 鵜沼朝日町 3-163-2

☎月曜日、祝日

中央ライフデザインセンター

☎ 058-389-1820

CULTURE

町のかつての様子を知ろう！ 「稲羽地区の名古屋街道を歩く」

日時 3月7日（土） 9:15～11:45

集合場所 岐阜かかみがはら航空宇宙博物館(下切町5)

対象 18歳以上

定員 16人（抽選）

講師 中山道鵜沼宿ボランティアガイドの会

費用 300円（受講料）

備考 当選者へ2月26日までに連絡

申込 2月24日までに、市ウェブサイト内専用フォーム、電話または直接、中央ライフデザインセンター

〒509-0145 蘇原中央町 2-1-8

☎月曜日、祝日

ART

第10回空の森フォトクラブ主催 飛行機写真展

期間 2月10日～15日 10:00～16:00（12日は鑑賞不可。15日は15:00まで）

詳細 伊勢 ☎ 090-3157-9755

〒504-0911 那加門前町 3-1-3

☎ 1/13・14・19・26・2/2・6・9・12・16



かかみがはら未来文化財団

☎ 058-372-7231

ART

優秀作品をご覧ください！ 第 55 回各務原市美術展

今年度から「各務原市美術展」と「各務原市高校生美術展」を統合しました。

一般の部 6 部門、高校の部 4 部門の入賞・入選作品を展示します。多彩な優秀作品が一堂に会する機会です。ぜひ、お越しください。

期間 1月24日～2月1日 10:00～17:00 (2月1日は16:00まで)

場所 産業文化センター 1 階あすかホールほか (那加桜町 2)

備考 表彰式は2月1日 14:00～、産業文化センター 2 階第 3 会議室、講評会は表彰式終了後、あすかホールにて開催



MUSIC

心温まる音色とともに 癒しのひとときを過ごしませんか

■ アンティークピアノコンサート

修復により 150 年以上前の姿を取り戻した、アンティークピアノを演奏します。歴史あるピアノが生み出す、味わい深い音色をお楽しみください。

日時 1月28日 (水) 12:00～

場所 市役所高層棟 2 階西側

出演 加藤紗耶香 (ピアノ)

演奏予定曲 「春の声」 Op.410 より (シュトラウス)、「献呈」(シューマン/リスト) ほか



■ バリアフリーコンサート「きいて、たたいて、おとあそび」

障がいがある方や小さなお子さんなど、だれでも安心して楽しめるコンサートです。サクスの温かい音色とパーカッションの軽快なリズムで、心弾むひとときをお届けします。

日時 2月20日 (金) 13:30～14:30 (開場 13:00)

場所 福祉の里アリーナ (須衛)

定員 160 人 (申込順)

出演 voir (山本恵美=ソプラノサクス、平岩二奈=アルトサクス、高橋典子=テナーサクス、服部玲子=バリトンサクス、美郷=パーカッション)



川島ライフデザインセンター

☎ 0586-89-3686

CULTURE

美濃の自由民権運動一板垣刺傷事件と加茂・各務原の人々

激動の明治初期、各務原を含む美濃の人々がどのように自由民権運動にかかわったのか、お話しします。

日時 2月19日 (木) 13:30～15:00

場所 稲羽コミュニティセンター集会室 2 (上戸町 3)

対象 16 歳以上

定員 40 人 (抽選)

講師 若井正・地域史研究家

費用 300 円

備考 当選者へ 2 月 3 日までに連絡

申込 1 月 29 日までに、市ウェブサイト内専用フォーム、電話または直接、川島ライフデザインセンター

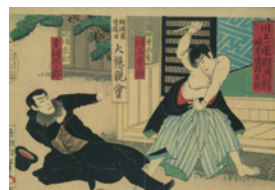

〒 501-6025 川島河田町 1028-1

☎月曜日、祝日

ノ持参品 スリッパ

申込 1 月 20 日 8:30～、未来文化財団ウェブサイト専用フォーム

備考 ▷入退場自由▷椅子席。敷物を持参し、フロアに座ることも可▷演奏中、動いたり声を出したりする方がいる場合があります。あらかじめご理解ください



■ 市民会館ホワイエコンサート「フランスを旅する音楽会」

日時 3月4日 (水) 12:00～13:00 (開場 11:30)

場所 プリニーの市民会館ホワイエ (蘇原中央町 2)

定員 100 人 (申込順)

出演 中ヒデヒト (クラリネット)、田ノ岡三郎 (アコーディオン)

費用 500 円 (中学生以下無料)

申込 2 月 3 日 8:30～、未来文化財団ウェブサイト専用フォーム



〒 504-0813 蘇原中央町 2-1-8

☎月曜日 (祝日を除く)

市役所志望者
必見!!

各務原市役所仕事説明会「市職会」を開催

市役所で働くことに興味があり、どんな仕事をするのか気になっている方を対象に、市役所の仕事説明会「市職会 (= 市の職員に会おう)」を開催します。事前申込は不要です。お気軽にご参加ください。

ご来場をお待ちしています!

行政・土木・建築・保育士の職員がブースを設けます。「業務内容ややりがいとは?」、「職場の雰囲気は?」、「有給休暇はとれるの?」など、市役所の気になることを、実際に働いている職員から直接聞くことができます。

日時 2月13日(金)・14日(土) いずれも14:00～16:00

場所 市役所低層棟1階市民交流スペース

対象 市役所の仕事に興味がある20代の方

備考 ▷入退場自由▷詳細は市ウェブサイト参照

詳細 人事課 ☎ 058-383-1450



事前質問募集中です



事前にいただいた質問への回答を、当日会場に掲示します。ブースに出展しない職種への質問も可能です。
事前質問は、2月1日まで、市ウェブサイト内専用フォームより受け付けます。



もふもふ 家族

アフロが似合う
元気で甘えん坊
の女の子。



永津 Niina

種類: トイ・プードル

我が家の息子は食べる
事と散歩が大好きです



石田 大和

種類: 柴犬

元気いっぱい、
散歩大好き♡
大和くんです



曽我 レオジュニア

種類: チワワ

市公式 LINE で、子育て・
イベント、「もふもふ家族」
募集などの情報を配信中!



【デジタル版広報紙】

広報紙は市ウェブサイトなどで、
デジタル版の閲覧ができます。



【オンライン申請】

パソコンやスマートフォンから申
請できる手続きをまとめました。

