

かかみがはら

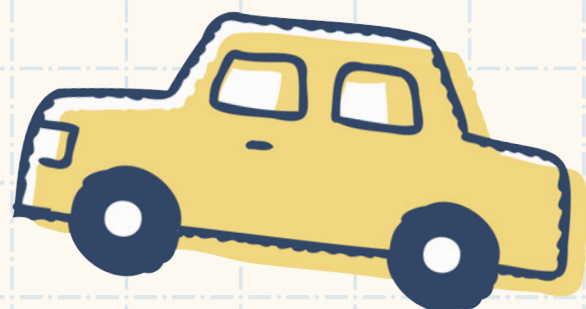

さまざまな仕事を学ぼう！

かかみがはら 寺子屋事業





さまざまな仕事を学ぼう！

かかみがはら 寺子屋事業



市では、子どもたちの将来の夢を見つけるきっかけをつくり、郷土愛を育むために、平成26年度から「かかみがはら寺子屋事業」を行っています。

今号では、夏休みに開催する、「ものづくり見学事業」と「福祉体験学習事業」について紹介します。「見て、聞いて、触れる」体験を通して、さまざまな仕事や地域の魅力ある産業について、楽しく学びませんか。

詳細 企画広報課 ☎ 058-383-4959



ものづくり見学

市内のものづくり企業を訪問し、普段なかなか見ることのできない工程を見たり、体験学習をしたりして、「ものづくりのまち」である各務原市の産業を楽しく学びます。ぜひ、ご参加ください！

詳細 商工振興課 ☎ 058-383-7236



| コース | 日時 | 対象・定員 | 見学先 | 申込 |
|-----------------------|------------------------|--------------------------|---|--|
| 化学産業コース | 8月4日(火) 8:30～16:20 | 小学5・6年生 40人(抽選) | ● 岐阜プラスチック工業株式会社 ● エーザイ株式会社・内藤記念くすり博物館 | 7月12日までに、市ウェブサイト内専用フォーム  |
| ヘルスケア産業コース | 8月5日(水) 8:30～16:30 | 小学5・6年生 40人(抽選) | ● 株式会社今仙技術研究所 ● 株式会社タナック | |
| モビリティ・ヘルスケア産業保護者同伴コース | 8月6日(木) 8:00～16:30 | 小学5・6年生とその保護者 20組(抽選) | ● 岐阜車体工業株式会社 ● テルモ・クリニカルサプライ株式会社 | |
| 食品産業コース | 8月7日(金) 8:30～16:40 | 小学5・6年生 40人(抽選) | ● 株式会社ハイテム ● カルビー株式会社 | |
| 航空産業小学生コース | 8月18日(火) 8:30～15:50 | 小学5・6年生 40人(抽選) | ● 川崎重工業株式会社 ● ウイングフィールド株式会社 | |
| 航空産業中学生コース | 8月19日(水) 8:30～16:00 | 中学生 40人(抽選) | ● 川崎重工業株式会社 ● 岩戸工業株式会社 | |

遊びに来てね！

特別編 まちのおしごと体験 in イオンモール各務原インター

8月29日・30日に、地元企業や団体がイオンモール各務原インターで一同に会し、ワークショップや職業体験を開催します。ぜひ、お越しください。※一部事前申込が必要なコーナーがあります



福祉体験学習

市内福祉施設などを訪問して、そこで働く人や施設利用者と交流を行い、福祉の仕事について学びます。また、施設での体験を通して、人を思いやる気持ちや多様性を認め合う心を育み、日常の中で自分ができることを行動につなげるきっかけを作ります。ぜひ、ご参加ください。
 詳細 福祉政策課 ☎ 058-383-1127



| コース | 日時 | 対象・定員 | 内容 | 申込 |
|----------------------------------|------------------------|----------------------------|---|---|
| ① 年をとるって どうということ？ (高齢者コース) | 7月29日(水) 9:00～16:00 | 小学4年生～ 中学3年生 25人(抽選) | 高齢者疑似体験や施設見学などを通して、年をとることについて考えてみよう(岐阜各務野高校、ジョイフル各務原) | ①・②=6月19日～7月3日、③=6月19日～7月21日に、市ウェブサイト内専用フォーム、または電話で、市社会福祉協議会 ☎ 058-383-7610  |
| ② お兄さんお姉さん先生体験！ (保育士コース) | 7月31日(金) 9:00～12:00 | 中学1年生～ 高校3年生 15人(抽選) | 希望のクラスに分かれて、保育現場体験をしてみよう(鵜沼西保育所) | |
| ③ 障がいについて知ろう！ (障がい者コース) | 8月20日(木) 9:00～15:30 | 小学4年生～ 中学3年生 25人(抽選) | パラリンピックスポーツ「ボッチャ」の対戦や施設見学などを通して、障がいについて考えてみよう(福祉の里) | |



他にも楽しい体験！

ものづくり見学や福祉体験学習のほかにも、夏休み以降に実施予定のプログラムがたくさんあります。これらの事業の詳細は、今後市ウェブサイトなどでお知らせします。



夢・チャレンジコース

リーダーとしての考え方などを、市長や会社経営者から聞きます。
 期日 7月27日(月)・28日(火)



マスコミコース

ケーブルテレビ局で、テレビカメラでの撮影や、アナウンス・編集体験を行います。
 期日 8月19日(水)



オオサンショウウオ調査隊

11月ごろに、木曽川に生息するオオサンショウウオを観察します。



にんじんコース

11月～12月ごろに、にんじんの収穫体験や選果場の見学などを行います。

あなたのペースで、 ゆっくりと。

-ひきこもりの方のための、もう1つの居場所づくり-

詳細 生活支援課 ☎ 058-383-2124

「ひきこもり」とは

ひきこもりとは、「社会的に孤立し、孤独を感じている状態にある人や、さまざまな理由によって生きづらさを抱えている状態の人」を言います。

家から出られない人、図書館やコンビニなど他者と会話をしない形で外出をしている人など、さまざまです。

15歳～64歳のひきこもりの人は、全国に約146万人（約50人に1人の割合）いると推計されています。市内に換算すると、約1,800人がひきこもり状態にあると考えられます。

誰にでも起こりうる ひきこもり

ひきこもりになる背景には、生活環境や心的外傷となる体験など、人それぞれ理由があります。決して怠けや反抗ではなく、困難な状況に精一杯対処しようとした結果、「心」と「体」のエネルギーが枯渇したことが要因と考えられます。そのため、ひきこもりは特別なものではなく、誰にでも起こりうるものです。

市は、ひきこもりの人に、無理なく一歩踏み出すきっかけを作るため、相談窓口や居場所づくりなど、さまざまなサポートを行っています。

相談窓口

「この状態がずっと続くのかな」、「将来が心配」など、ひきこもりに関する不安や困りごとについて、電話やメール、対面のほか、ご自宅での訪問相談も行います。

生活相談センター さぽーと

期日 月～金曜日（祝日、年末年始を除く）
時間 8:30～17:15
場所 総合福祉会館2階（那加桜町2）
対象 15歳（中学卒業後）以上とその家族など
申込・詳細 メール sapo-to@kakamigahara-shi.hakyo.jp または電話、直接、市社会福祉協議会内生活相談センター さぽーと ☎0120-198-365

教育センター すてっぷ

期日 火～土曜日（祝日、年末年始を除く）
時間 9:00～17:00
場所 中央図書館4階（那加門前町3）
対象 市内在住の、年長以上の児童生徒とその保護者など
申込・詳細 市ウェブサイト内専用フォームまたは電話、直接、教育センターすてっぷ ☎058-383-7290



つなぐのお部屋

「つなぐのお部屋」は、無理に話さなくてもいい、自分のペースで、安心して過ごせる居場所です。

また、月に一度、工作や体験などのイベントを行います。気軽にお越しください。



利用案内

●期日

月・水・金曜日(祝日、年末年始を除く)

●時間

13:00 ~ 17:00

●場所

総合福祉会館2階(那加桜町2)

●対象

市内在住の15歳(中学卒業後)以上の方

①畳コーナー

②カフェカウンター

③プライベートブース

⑥フリースペース

④相談スペース

⑤くつろぎコーナー

出入口



①畳コーナー

畳の上で本を読んだり絵を描いたりできるスペースです。

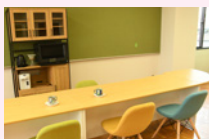

②カフェカウンター

飲み物を飲みながら、ホッとできるスペースです。



③プライベートブース

ひとりでも無理なく、自分の好きなことをして過ごせるスペースです。



④相談スペース

不安なことや聞いてほしいことなど、何でも相談できるスペースです。



⑤くつろぎコーナー

ソファベッドで、のんびりした時間を過ごせるスペースです。

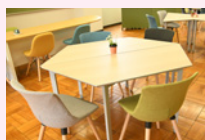

⑥フリースペース

会話をしたり、ひとり時間を過ごしたりできるスペースです。

スケジュール

6月

15日(月) 14:00 ~
キーホルダーを作ろう

7月

13日(月) 14:00 ~
写真たてを作ろう

8月

17日(月) 14:00 ~
冷たいデザートを作ろう

9月

14日(月) 14:00 ~
勉強会「お金の貯め方使い方」

10月

19日(月) 14:00 ~
かぞくのつどい

11月

16日(月) 14:00 ~
イチョウがきれいな
学びの森でピクニック

12月

21日(月) 14:00 ~
クリスマス会「スポンジケーキ
をデコレーション」

1月

18日(月) 14:00 ~
ゲーム交流会

2月

15日(月) 14:00 ~
かぞくのつどい

3月

15日(月) 14:00 ~
おいしいコーヒーの淹れ方講座

毎月
最終金曜日は
「カフェ」を
開催!

犯罪や非行をした人の更生や社会復帰を支援する

保護司

詳細 福祉政策課 ☎ 058-383-1358

保護司とは

「保護司」は、犯罪や非行をした人（保護観察対象者）の立ち直りを地域で支える民間のボランティア。保護司法に基づき、法務大臣から委嘱された非常勤の国家公務員です。保護観察官と協力して、保護観察対象者の再犯防止や、安心・安全な地域社会を作るために活動しています。

保護観察対象者への対応に悩んだり、困難なケースがあつたりすると、地域の保護司同士で協力して、解決しています。

保護司の活動は大きく分けると、次の3つです。

【保護観察】

保護観察対象者と面接を行い、指導や生活の助言、教育・就労の支援などを行い、立ち直りを助けます。

【環境調整】

保護観察対象者が社会復帰できるよう、身元保証人や住所地の調整など、受入態勢を整えます。

【推進活動】

犯罪や非行をなくすため、「社会を明るくする運動」などの機会を通して、安全で安心な社会を目指す活動を行います。

市内で啓発活動を実施します

【第76回社会を明るくする運動 街頭啓発活動】



この活動は、保護司と各務原地区更生保護女性会などが協力して行います。

市内ショッピングセンターなどで、啓発グッ

ズを配布し、犯罪・再犯防止を呼びかけます。

お立ち寄りいただき、安心・安全な地域社会などについて、考えてみてください。

日時 7月1日(水) 16:00～

場所 下記5店舗

- ▶ アピタ各務原店（鷺沼各務原町 8）
- ▶ イオンモール各務原インター（那加萱場町 3）
- ▶ コノミヤ鷺沼店（鷺沼東町 1）
- ▶ ザ・ビッグエクストラ各務原鷺沼店（鷺沼西町 3）
- ▶ マックスバリュ各務原店（蘇原花園町 1）

保護司になりませんか

保護司として活動する河田吉彦さんと池戸尚子さんに、保護司としての活動や、やりがいなどを聞きました。

保護司として活動する上で、穏やかであることと、人の話を聞くことが大切です。

保護観察対象者を支えたい方、地域への貢献をしたい方、河田さんや池戸さんとともに、保護司として活動してみませんか。興味がある方は、福祉政策課へご連絡ください。



社会に貢献したいという思いを！



かわだ よしひこ
河田 吉彦さん

保護司として約7年活動しています。引き受けたきっかけは、身内の方が保護司として活動しており、後任に推薦されたからです。社会貢献や、更生を目指す方の手助けがしたいと思い、保護司になることを決めました。

保護司になって、再犯防止の指導をしていくことはもちろんですが、社会復帰を手助けする立場として、自身も恥ずかしくない生活を心がけるようになりました。

担当する保護観察対象者には、約束を守るなど、当たり前のことを当たり前に行えるよう、指導しています。

保護観察対象者が無事保護期間を終えられた時は、お役に立ててよかったと思います。

保護司仲間と協力しながら活動しています！

保護司として約5年活動しています。保護司になったきっかけは、地域の先輩保護司から誘われたことです。尊敬している方からの誘いということもあり、保護司として活動してみようと考えました。

保護司になったばかりのころは、わからないことが多く、不安でした。しかし、研修で知識をつけ、先輩保護司からのアドバイスをいただくことによって、少しずつ自信を持って保護観察対象者との面接に臨めるようになりました。

担当している保護観察対象者が、就職できた、免許がとれたなどの話を聞くと、うれしいです。



いけど ひさこ
池戸 尚子さん

あさけんレポート

さくらスクエアオープン！

市長 浅野健司

3月30日に、旧各務原特別支援学校の校舎を活用した「さくらスクエア」の開設式に出席しました。長年にわたり地域の子どもたちを見守ってきた場所が、教育と福祉をつなぐ複合施設として新たに生まれ変わり、4月1日から利用が始まっています。

この施設には、中部学院大学・短期大学部各務原キャンパスの「学びの森校舎フォレストヒルズ」をはじめ、就労継続支援B型事業所「虹と友愛」、教育支援センター「あすなる教室」が入り、それぞれ



の特色を生かし、連携して運営されています。学生の学びの場としてだけでなく、市民向け講座や就労支援、子どもたちの居場所づくり

など、幅広い世代に開かれた施設となります。

開設式では、中部学院大学吹奏楽部による記念演奏が披露され、会場は華やかな雰囲気にも包まれました。式典後に行われたテープカットでは、来場者から門出を祝う温かい拍手が送られ、内覧会では、訪れた皆さんがそれぞれの活動内容の説明に熱心に耳を傾け、今後の活用に期待を寄せていました。

かつての校舎の面影を残しながら、新しい役割を担う「さくらスクエア」。人と人がつながりを育み、学びや支え合いが広がる場として、これから多くの方に親しみ、愛着を感じていただきたいです。施設開設を機に、地域の絆が一層深まり、誰もが自分らしく活躍できるまちへと発展していくことを願うとともに、今後も誰一人取り残さないまちづくりに取り組んでまいります。

Pick up ↑

注目の話題、気になる情報をお届けするコーナーです。今号は、新総合体育館の進捗についてお知らせします。

新総合体育館・総合運動防災公園の実施設計を行っています

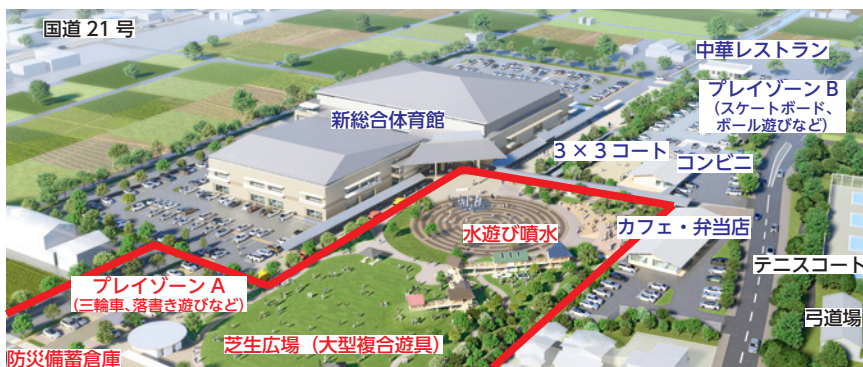

昨年度中に、建物の配置計画、各部の寸法や面積などを検討する基本設計業務を完了。現在は、基本設計に基づいて、より詳細な工事用の図面などを作成する実施設計を行っています。工事は令和9年1月に着手予定です。また、上図赤枠のエリアは、令和10年2月に先行オープンを予定しています。

新総合体育館のメインアリーナ（右図）は、2階に固定席1,400席、1階に移動観覧席600席あ

り、仮設のいすなどにより、計3,000席まで設けることができます。プロスポーツ大会などの興行を誘致し、「みる」スポーツとしても活用できます。

新総合体育館・総合運動防災公園の整備については、市ウェブサイトで公開しています。ご覧ください。
詳細 教育施設整備推進課 ☎ 058-383-7302



今月のトピックス

令和8年度 職員採用試験（消防職・技能労務職）

詳細 人事課 ☎ 058-383-2016

令和9年4月1日採用職員を募集します！

期日 第1次試験＝7月12日（日）

募集職種 下表のとおり

申込 6月1日 8:30～22日 17:15
に、市ウェブサイト内専用フォームで人事課



備考 ▷職種や試験区分、採用予定人数は変更する場合あり▷必ず試験案内を確認してください▷複数の試験区分を重複して受験することはできません▷消防職（高校卒程度）の申込受付は、8月3日からの予定です

◆消防職

| 職種 | 試験区分 | 受験資格 | 採用予定人数 |
|----------------|-------|--|--------|
| 消防職 | 大学卒程度 | 平成10年4月2日～平成17年4月1日に生まれた方 | 5人程度 |
| 消防職 (救急救命士) | 大学卒程度 | 平成10年4月2日～平成17年4月1日に生まれた方で、救急救命士の資格を有する方または令和9年3月末までに資格取得見込みの方 | |
| | 短大卒程度 | 平成15年4月2日～平成19年4月1日に生まれた方で、救急救命士の資格を有する方または令和9年3月末までに資格取得見込みの方 | |

◆技能労務職

| 職種 | 職務内容 | 受験資格 | 採用予定人数 |
|-------|--|--|--------|
| 技能労務職 | 上水道に関わるもの（水道管の漏水修繕、工事の現場立会、水道管の漏水調査など） | 平成3年4月2日以降に生まれた方で、普通自動車免許を有する方または令和9年3月末までに免許取得見込みの方 | 若干人 |

東海中央病院によるフレイル予防健康測定

詳細 健康づくり推進課 ☎ 058-383-7258

「モーションキャプチャー・トレーニングシステム TANO」で身体測定！

モニターの前に立つだけで簡単に、人の動きを測定できる「モーションキャプチャー・トレーニングシステム TANO」で、あなたの姿勢や身体機能をチェックしてみませんか。



個人に合わせたミニゲームで、楽しくフレイル予防をしましょう。詳細は市ウェブサイトをご覧ください。

また、東海中央病院の専門職（理学療法士）がアドバイスします。保健師（看護師）や、管理栄養士による健康相談もあります。費用無料・事前申込不要で、どなたでもご参加できます。ぜひ、お越しください。

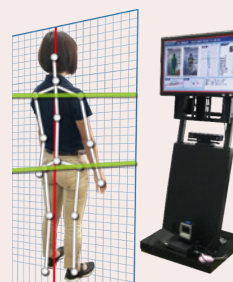

| 期日 | 時間 | 会場 |
|----------|-------------------|--------------------------------|
| 6月19日（金） | 10:00～12:00 | 産業文化センター 1階あすかホール（那加桜町2） |
| 8月28日（金） | 決定次第、市ウェブサイトでお知らせ | 東海中央病院 健康環境交流（HEI）センター（蘇原東島町4） |
| 9月25日（金） | | 鵜沼駅空中歩道（鵜沼山崎町3） |

催し

夏休み子ども講座

工作、手芸、料理、運動、歴史など、54講座を開催。詳細は、市ウェブサイトなどをご覧ください。



対象 小学生（講座により、対象学年あり）

備考 ▷受講は抽選で決定。当選者へ7月9日までに受講決定メールを送付▷中学1年生以上も参加できる講座あり

申込・詳細 7月3日までに、市ウェブサイト内専用フォームで、いきいき学習課 ☎ 058-383-1210



プロ奏者が贈る木管五重奏とサクスの響き

日時 9月5日(土) 13:00～(開場 12:30)

場所 プリニーの文化ホール(蘇原中央町2)

出演 窪田恵美(フルート)、崎本絵里菜(オーボエ)、木内倫子(クラリネット)、皆神陽太(ファゴット)、大野雄太(ホルン)、貝沼拓実(サクソフォン)

演奏予定曲 3つの小品(イベール)、スカラムーシュ(ミヨー)ほか

費用 2000円(全席指定)

備考 ▷未就学児入場不可▷詳細は未来文化財団ウェブサイト参照

申込・詳細 6月16日 10:00～、チケットぴあ(Pコード:325-318)または直接、かかみが



はら未来文化財団(蘇原中央町2) ☎ 058-372-7231

市民会館 ホワイエコンサート

日時 7月22日(水) 13:30～14:30(開場 13:00)

場所 プリニーの市民会館ホワイエ(蘇原中央町2)

定員 100人(申込順)

出演 木村優一(男声ソプラノ)、加藤紗耶香(ピアノ)

演奏予定曲 オペラ『リナルド』より「私を泣かせてください」、蘇州夜曲、夏の思い出ほか

費用 500円(全席自由。中学生以下無料)

申込・詳細 6月16日 8:30～、未来文化財団ウェブサイト内専用フォームで、かかみがはら未来文化財団 ☎ 058-372-7231



GO! 少年自然の家

〒509-0143 鷺沼小伊木町4-213
☎ 058-370-5280

■プラネタリウム市民公開

日時 6月14日(日) 10:00～11:00(受付 9:30～)

内容 今日の星空、星座物語、今月の話題

費用 小学1年生以上1人100円

■プラネタリウム市民公開&天体観察会

日時 6月27日(土) 19:00～21:00(受付 18:30～。天体観察は、雨天・曇天時中止)

費用 小学1年生以上1人100円

■親子で楽しもう! 真夏の虫とり体験

日時 ▷7月18日(土)▷8月23日(日) 8:00～10:00(受付 7:45～。小雨決行)

対象 市内在住の年中～小学3年生とその保護者

定員 各20家族(抽選)

費用 1人100円

申込 6月30日(必着)までに、市ウェブサイト内専用フォームまたは、



備考 ▷応募は1家族1口▷抽選結果は申込時のメールアドレスに送信します▷専用フォームでの申込はメール認証が必要

■科学のトビラ「化石ハンター～ふれよう! つくろう! とりだそう!～」

県博物館から講師を招き、化石について学びます。

日時 7月25日(土) 10:00～11:30(受付 9:30～)

対象 市内在住の小学1～4年生(要保護者同伴)

定員 30人(抽選)

費用 子ども1人400円

申込 7月9日(必着)までに、市ウェブサイト内専用フォームまたは、



提供: 岐阜県博物館



備考 ▷応募は1人1口▷専用フォームでの申込はメール認証が必要▷抽選結果は保護者のメールアドレスに送信します



催し

自然の家

募集

くらし

手続き

健康・福祉

子育て

図書館

スポーツ

生涯学習

かかみの音楽演奏会

市内全8中学校吹奏楽部の演奏会です。演奏会の最後に、全学校の合同演奏も行います。

日時 7月12日(日) 13:00～16:40 (開場 12:15)

場所 プリニーの市民会館(蘇原中央町2)

申込 6月19日(必着)までに、未来文化財団ウェブサイト内専用フォームまたは、往復はがきの往信用裏面に「代表者氏名・ふりがな・年齢・郵便番号・住所・電話番号、同伴者氏名・ふりがな・年齢」を、返信用表面に「代表者住所、氏名」を記載し、〒504-0813 蘇原中央町2-1-8、未来文化財団「かかみの音楽演奏会」



備考 ▷全席自由▷要入場整理券。応募多数の場合は、抽選▷申込は1人1件のみ(1件で2人まで)▷車いすの方は、申込時にその旨を記載

詳細 各務原ロータリークラブ事務局 ☎ 058-382-4649

各務原太鼓保存会 20周年記念公演

日時 6月14日(日) 13:00～(開場 12:00)

場所 プリニーの市民会館(蘇原中央町2)

詳細 各務原太鼓保存会・早川 ☎ 090-7864-5680

各務原高校吹奏楽部 第35回定期演奏会

日時 6月21日(日) 13:00～(開場 12:30)

場所 プリニーの市民会館(蘇原中央町2)

詳細 各務原高等学校吹奏楽部 ☎ 058-383-1015

6月22日は 「平和の日」

市は、各務原空襲で最も被害の大きかった6月22日を「平和の日」と定めています。

【パネル展】

空襲などの写真を集めたパネル展を開催します。



期間 6月20日～23日 10:00～16:00(23日は15:00まで)

場所 市役所低層棟1階市民交流スペース

備考 詳細は市ウェブサイト参照

詳細 総務課 ☎ 058-383-2036

【平和の鐘】

市内寺院で、平和の鐘が鳴らされます。

日時 6月22日(月) 9:30

詳細 各務原ユネスコ協会・伊藤 ☎ 058-389-2537

親子環境教室

日時 6月20日(土) 9:30～16:45(予定)

場所 イオンモール各務原インター(那加萱場町3)

内容 環境について学ぶワークショップ・ステージイベント

備考 内容などの

詳細は、市ウェブサイト参照



詳細 環境政策課 ☎ 058-383-4232

大安寺川ホテル祭り

期間 5月30日～6月14日

場所 大安寺川上流(鵜沼西町～鵜沼大安寺町)

備考 駐車場はありません。公共交通機関を利用してください(名鉄鵜沼宿駅徒歩20分)

詳細 観光交流課 ☎ 058-383-9925

令和8年度市消防本部 採用説明会

採用試験の実施に先立ち、消防職員採用説明会を行います。

日時 6月27日(土) 9:30～

場所 消防本部(那加桜町1)

定員 30人(申込順)

申込・詳細 6月8日～26日

に、市ウェブサイト

ト内専用フォーム

で、消防総務課 ☎

058-382-3136



6月1日開幕！ 木曾川鵜飼

期間 6月1日～10月15日

場所 木曾川鵜飼

乗船場(犬山市犬

山北白山平2番地

先)

費用 大人3,500円～、小人

1,750円～

備考 詳細は、木曾川観光ウェブサイト参照

申込・詳細 木曾

川観光 ☎ 0568-6

1-2727



鵜沼宿の七夕飾り

期間 6月26日～7月8日

9:00～17:00(8日は12:00

まで。月曜日は休館)

場所 中山道鵜沼宿脇本陣(鵜沼西町1)

詳細 中山道鵜沼宿町屋館 ☎ 058-379-5055

アートウィンドウ 北村武志展

期間 6月1日～7月31日の

開庁日 8:30～17:15(7月1

日からは、8:45～16:30)

場所 市役所2階東側通路「アートウィンドウ」

詳細 歴史民俗資料館 ☎ 058-383-1361

ワーク・ライフ・ バランスセミナー



セミナーと個別相談会を開催します。ぜひ、ご参加ください。

【セミナー】

期日・内容 ▷ 6月25日(木) = 「再就職への準備セミナー」高井忠正・ハローワーク岐阜統括職業指導官▷ 6月27日(土) = 「これからの働き方&知っておきたい制度の話」下野ななや・社会保険労務士▷ 7月4日 = 「子育て×仕事の両立セミナー」白川ユウ・キャリアコンサルタント

時間 10:00～12:00

対象 子育てと仕事の両立や再就職をお考えの方など

定員 各20人(申込順)

備考 25日、4日は託児あり(未就学児のみ。要事前申込)

【個別相談会】

期日・内容 ▷ 6月25日(木)・26日(金)・29日(月) = 「再就職への準備」市岡雄志・市地域職業相談専門官▷ 6月27日(土) = 「子育て後や定年後の働き方」下野ななや・社会保険労務士▷ 7月4日(土) = 「仕事と子育ての両立」白川ユウ・キャリアコンサルタント

時間 12:30～14:30(1人30分)

定員 各4人(申込順)

【共通事項】

場所 産業文化センター4階(那加桜町2)

申込・詳細 各1週間前までに、市ウェブサイト内専用フォームで、いきいき楽習課 ☎ 058-383-1210



教育センター講座

【思春期のお子さんへの対応～ トラウマインフォームドケアの 視点から～】

過去の心の傷に対するトラウマ反応へのアプローチを考えましょう。



日時 6月20日(土) 14:00～15:30

定員 25人(託児は未就学児2人まで。いずれも申込順)

講師 井上修一・各務原病院臨床心理士

申込期限 6月16日 17:00

【親子でブレインジム】

日時 7月22日(水) 10:00～11:30

対象 小学生とその保護者(原則2人1組)



定員 20組(抽選)

講師 今道久恵・ジニアスラブ代表

持参品 保険料(1人50円)、常温の水

申込期限 6月23日 17:00

【共通事項】

場所 教育センター研修室(那加門前町3)

申込・詳細 各申込期限までに、市ウェブサイト内専用フォーム、電話または直接、教育センター ☎ 058-383-7291

教科書展示会

地域の方に教科書に触れていただくため、一般公開します。

期間 6月14日～27日 10:00～17:00

場所 中央図書館1階ロビー(那加門前町3)

備考 15日・22日は休館

詳細 学校教育課 ☎ 058-383-1118

少年の主張発表会

各中学校の代表が、将来の夢や希望などについて発表します。

日時 6月13日(土) 13:00～16:00

場所 産業文化センター1階 あすかホール(那加桜町2)

詳細 青少年教育課 ☎ 058-383-1484

テクノプラザ イノベーション研修

【Creo Parametric 基礎】

期間 6月1日～3日

費用 31,900円

【AutoCAD LT 基礎】

期間 6月4日～5日

費用 19,800円

【CATIA V5 基礎】

期間 6月8日～10日

費用 41,580円

【SOLIDWORKS 基礎】

期間 6月11日～12日

費用 24,200円

【品質管理研修「初級編」】

日時 6月25日(木)

費用 13,200円

【共通事項】

場所 テクノプラザものづくり支援センター第一別館(テクノプラザ1)

備考 上記の費用は、市内在住の方や市内企業(大企業を除く)に、市の減免を適用した金額

詳細 テクノプラザものづくり支援センター ☎ 058-379-6370

写風会 第23回 写真展

期間 6月10日～14日 10:00～16:00(10日は12:00～)

場所 中央図書館3階展示室(那加門前町3)

詳細 足立 ☎ 090-3384-6606





催し

自然の家

募集

くらし

手続き

健康・福祉

子育て

図書館

スポーツ

生涯学習

伊勢型紙作品展 若冲の世界へようこそ

期間 6月16日～21日 10:00～17:00 (16日は13:00～、21日は16:00まで)
場所 中央図書館3階展示室(那加門前町3)
詳細 今井 ☎090-9185-6822

リトルワールド 市民優待割引企画

期間 6月1日～28日
優待料金 おとな(高校生以上)1,500円、小・中学生800円、幼児(3歳以上)500円
優待方法 市内在住の証明ができるものを入館窓口で提示
備考 ▷1人の証明で4人まで割引▷他の割引券との併用、団体利用不可
詳細 リトルワールド(犬山市今井成沢90-48) ☎0568-62-5611

内藤記念くすり博物館 企画展ガイドツアー

日時 ▷6月13日(土) 13:30～14:30 ▷7月19日(日) 10:00～11:00 ▷8月22日(土) 13:30～14:30 (いずれも受付は30分前)
場所 内藤記念くすり博物館(川島竹早町)
定員 各20人(当日会場受付順)
詳細 内藤記念くすり博物館 ☎0586-89-2101

募集

子ども館指導員 (会計年度任用職員)

任用期間 令和9年3月31日まで(再度任用の場合あり)
勤務時間 8:45～17:15(休憩60分、原則時間外勤務なし)
休日 休館日または休館日のほ



か1日(週休2日)、祝日、年末年始
勤務場所 次のいずれかの子ども館。ただし、年度途中の異動あり▷さくら(那加桜町2)▷あさひ(鷺沼朝日町3)▷うぬま(鷺沼羽場町2)▷そはら(蘇原野口町1)▷かわしま(川島松原町)
対象 次のいずれかの資格などを有する方▷保育士▷社会福祉士▷幼稚園・小学校などの教諭
定員 1人(選考)
内容 子育て親子への寄り添い・支援、講座運営、軽易な事務処理など
基本給 月額211,611円
備考 ▷期末勤勉手当あり▷通勤費あり(条件あり)▷有給休暇あり▷各種保険に加入
申込・詳細 こども政策課 ☎058-383-1555

公立保育所 会計年度任用職員

【普通番パート保育士】
勤務時間・定員 下表のとおり
内容 クラスの担任補助など
基本給 時給1,321円(再度任用時増額あり)
【早番・遅番パート保育士】

勤務時間・定員 下表のとおり
内容 延長保育時の保育
基本給 時給1,621円(再度任用時増額あり)
【日曜日・祝日パート保育士】
勤務時間・定員 下表のとおり
内容 一時保育を利用する児童の保育
基本給 時給1,621円
【共通事項】
任用期間 令和9年3月31日まで(再度任用の場合あり)
勤務場所 次のいずれかの公立保育所▷那加中央(那加東亜町)▷中屋(下中屋町3)▷鷺沼西(鷺沼各務原町8)▷蘇原(蘇原青雲町3)。ただし、日曜日・祝日パート保育士は蘇原
対象 保育士資格を有する方。ただし、普通番パート保育士B・Cは看護師または准看護師免許を有する方も可
備考 ▷面接選考を実施▷期末勤勉手当あり(週15.5時間以上の勤務の場合のみ)▷通勤費あり(条件あり)▷有給休暇あり▷週の勤務時間などにより、各種保険に加入▷詳細は市ウェブサイト参照
申込・詳細 市ウェブサイト内専用フォームで、こども政策課 ☎058-383-7263



| 職種 | | 勤務日・時間など | |
|-------|---|----------------------|----------------------------------|
| 普通番 | B | | 8:30～16:30 (休憩60分、時間外勤務なし) |
| | C | 週5日 (休日:土・日・祝日ほか) | 9:00～16:00のうち6時間 (休憩・時間外勤務なし) |
| | D | | 15:00～17:00 (休憩・時間外勤務なし) |
| 早番・遅番 | A | 週5日 (休日:土・日・祝日ほか) | 7:15～10:30 (休憩・時間外勤務なし) |
| | D | | 15:30～18:30 (休憩・時間外勤務なし) |
| 日・祝日 | | 日曜日・祝日 | 8:30～17:00 (休憩60分、時間外勤務あり) |

「8020 達成者」 表彰対象者

対象 市に住民登録があり、昭和20年11月1日～昭和21年10月31日生まれで、自分の歯が20本以上ある方

持参品 マイナ保険証など後期高齢者医療の資格が確認できるもの、健康手帳など

備考 ▶市内歯科医療機関（一部該当しない場合あり。受診前に確認が必要）で、6月5日～7月1日に検診を受け、推薦されることが必要▶達成者は11月に表彰予定

申込・詳細 健康づくり推進課 市内口腔保健協議会事務局 ☎058-383-1115

フレイル予防 サポーター養成研修

日時 7月9日・16日・23日
いずれも木曜日 9:30～11:30
(全3回)

場所 蘇原コミュニティセンター
(蘇原野口町1)

対象 18歳以上

定員 40人(申込順)

詳細 6月1日～19日に、市ウェブサイト内専

用フォームまたは
電話で、健康づく
り推進課 ☎058-3
83-7258

手話奉仕員養成講座 (入門編)

日時 7月9日～12月17日
の木曜日 13:00～15:00 (8
月13日を除く、全23回)

場所 総合福祉会館3階研修室
(那加桜町2)

定員 40人(申込順)

費用 4,290円(テキスト代含
む)

申込・詳細 6月1日～、市社
会福祉協議会 ☎058-383-7610

マーケット日和 サポーター

期間 8月中旬～11月3日(11
月3日のみも可)

定員 20人程度(申込順)

内容 事前の装飾準備、SNS 発
信、当日の運営補助

申込・詳細 10月1日までに、
マーケット日和ウェブサイト内
専用フォームで、
未来文化財団内各
務原マーケット日
和実行委員会事務
局 ☎058-372-7231



多文化共生イベント ボランティア

外国人と日本人が共に作りあ
げる「KIAフェスティバル2026」
の、企画・運営ボランティアの
説明会を開催します。

日時 6月21日(日) 10:00～
場所 産業文化センター2階第
3会議室(那加桜町2)

備考 詳細は、国
際協会(KIA) ウェ
ブサイト参照

詳細 観光交流課
内国際協会事務局 ☎058-383-
1426



「くらし」

7月5日は、 「市民清掃の日」

市民憲章に「自然と文化財を守
り、美しいまちをつくります。」
とあるとおり、まちが住み良く、
美しくなるよう、皆さんの参加
をお待ちしています。

清掃場所・時間などの詳細は、
自治会にお尋ねく

備考 市民憲章の
詳細は、市ウェブ
サイト参照



詳細 まちづくり推進課 ☎058-
383-1662

家屋調査に ご協力ください

家屋の固定資
産税などの算定
に必要な評価額
決定のため、資
産税課職員が家屋調査に伺いま
す。ご協力をお願いします。



対象 新築・増築などをした家
屋(居宅・店舗・車庫・物置など)

内容 家屋の構造、屋根・壁・
床などの使用材料や、仕上げ状
況などの調査と建築図面の確認

詳細 資産税課 ☎058-383-48
40

女性弁護士による 養育費と親子交流相談

離婚に伴うお子さんの養育費
や、親子交流に関する相談に応
じます。電話でも相談できます。

日時 7月2日(木) 14:00～
(1人30分)

場所 市役所低層棟2階まちづ
くり推進課

定員 4人(申込順)

申込・詳細 6月15日 10:00
～29日 12:00に、まちづくり
推進課 ☎058-383-1884

多重債務無料相談会

借金でお困りの方、弁護士や
司法書士に相談しませんか。

日時 ▶6月13日▶8月8日
▶10月10日▶12月12日▶
令和9年2月20日 いずれも
土曜日 13:00～16:00(1人
30分)

場所 県民生活相談センター(岐
阜市藪田南5-14-53 OKBふれ
あい会館1棟5階)

申込・詳細 実施日の2日前ま
で、県民生活相談センター ☎
058-277-1003



催し

自然の家

募集

くらし

手続き

健康・福祉

子育て

図書館

スポーツ

生涯学習

プレミアム付商品券の購入はお済ですか

まだ購入していない方で、購入を希望する方は、次のいずれかの方法で購入してください。使用期限は、7月31日です。

【窓口販売】

期間 6月13日～16日 9:00～19:00

場所 産業文化センター1階21プラザ（那加桜町2）

【クレジットカード決済】

購入案内文書に記載されているURLまたは二次元コードから手続きしてください。

備考 ▷購入期限は6月16日
▷商品券到着まで2週間程度かかります▷対面受取のみ

【共通事項】

対象 3月1日時点で、市に住民登録がある方

備考 詳細は、特設ウェブサイト参照

詳細 市プレミアム付商品券事務局 ☎ 0120-735-626



男女が共に輝く都市 かかみがはら

6月23日～29日は、男女共同参画週間です。今年度のキャッチフレーズは、「あなたらしさが、社会のチカラ」です。この機会に、男女のパートナーシップについて考えてみませんか。

詳細 いきいき楽習課 ☎ 058-383-1210

ご相談ください 特設人権相談

人権擁護委員が、差別・中傷・いじめ・家庭内暴力など、人権に関する相談に応じます。

日時 6月5日(金) 13:00～16:00

場所 市役所低層棟2階市民相談室

詳細 いきいき楽習課 ☎ 058-383-1210

令和8年度 自治会連合会役員

▷会長＝坂澤博光（那加第2雄飛地区）▷副会長＝多和田和徳（稲羽西）、渡邊俊朗（八木山）、西澤正博（蘇原）▷会計＝熊田哲夫（那加第2東部）▷監事＝原重雄（緑苑）、林博志（蘇原北）▷理事＝鳥山香奈（那加第1）、服部賢一（那加第3）、安井浩二（尾崎）、水野登（稲羽東）、木村徹之（川島）、坂井義則（鵜沼第1）、山本和久（鵜沼第2）、中村浩章（陵南）、高畑保夫（鵜沼第3）、長縄博徳（各務）、杉山港（蘇原南）

詳細 まちづくり推進課 ☎ 058-383-1662

かかみがはら支援学校 地域支援センター

学習や行動、生活が気になる子どもの支援や進学、就労などについて、電話・来室相談、訪問支援などを行います。

場所 かかみがはら支援学校内地域支援センター（鵜沼羽場町2）

対象 市内在住の幼児・児童・生徒とその保護者など

詳細 かかみがはら支援学校内

地域支援センター ☎ 058-372-7321

令和8年度 就学相談会

日時 7月21日～31日の平日 9:00～16:00

場所 産業文化センター6階（那加桜町2）

対象 特別支援学校や特別支援学級を検討している、年長児とその保護者

申込・詳細 6月1日～7月13日に、市ウェブサイト内専用フォームで、学校教育課 ☎ 058-383-1118



PFOS・PFOA 検査結果

三井水源地の4月13日の検査結果をお知らせします。

| | |
|-------------------|--------|
| 活性炭に通す前 （原水集合） | 83ng/L |
| 活性炭に通した後 （浄水） | 23ng/L |

（国の水質基準値 50ng/L 以下）

備考 詳細は、市ウェブサイトをご覧ください

詳細 水道施設課 ☎ 058-383-7115



かかみがはら SDGs ニュース



今年4月、旧各務原特別支援学校をリニューアルした、「那加教育福祉複合センター」がオープンしました。

この施設には、中部学院大学、就労継続支援B型事業所「虹 to 友愛」、教育センター

「あすなる教室」の3つの施設が集まり、学びや働きの場、相談・支援の場として、市民の福祉の向上と教育関連事業の推進を図ります。

さまざまな人が、自分らしく力を発揮できる場として、SDGsが目指す「誰一人取り残さない」社会の実現に向けて活用していきます。

詳細 企画広報課 ☎ 058-383-4959

6月1日～7日は、水道週間

【漏水かな?と思ったら】

点検方法 宅内全ての蛇口の水を止める。次に、水道メーターのふたを開けて、パイロットマーク（銀色か赤色の小さな円盤）を確認する。マークが回っている場合は、漏水しているおそれがあるので、指定給水装置工事店に相談してください

備考 ▷修理費は自己負担▷漏水箇所によっては、水道料金などの軽減措置があります。指定給水装置工事店などにお問い合わせください

【フィルムせっけんを無料配布】

アンケートに回答いただいた方に、先着でフィルムせっけんを配布します。

期間 6月1日～7日

場所 市役所総合案内、産業文化センター案内（那加桜町2）、水道事業庁舎（三井東町4）、市民サービスセンター、水道料金事務センター（那加門前町2）

備考 ▷数に限りがあります▷産業文化センター以外は平日のみ

詳細 水道総務課 ☎ 058-383-7111

建設リサイクル法 全国一斉パトロール

6月22日～26日に、全国一斉パトロールを行います。

コンクリートや、コンクリートおよび鉄から成る建設資材、木材などを用いた建築物などの解体工事は、分別解体し再資源化することが義務付けられています。80㎡以上の建築物の解体工事や、500㎡以上の建築物を新・増築する場合、7日前までに届出が必要です。

詳細 建築指導課 ☎ 058-383-1482

無許可での廃棄物収集運搬は犯罪

業として他人のゴミを無許可で収集運搬することは、法律で禁止されています。家庭や事業所から出るゴミ（一般廃棄物）の収集運搬は、市の許可を受けた一般廃棄物収集運搬事業者に依頼してください。

ゴミの不適正な処理が行われた場合、処理事業者だけでなく、排出者も責任を問われることがあります。

備考 一般廃棄物収集運搬事業者を確認したい場合は下記へ

詳細 環境政策課 ☎ 058-383-4230

緑ごみの回収にご協力ください

枝・草・落ち葉などの緑ごみは、バイオマス燃料としてリサイクルするため、燃やすごみとして回収していません。緑ごみ回収拠点へ搬入してください（アルゼンチンアリア生息区域のものは除く）。

備考 回収日程や注意事項などの詳細は、市ウェブサイト参照



詳細 環境政策課 ☎ 058-383-4230

地球温暖化を防ぐ 環境に優しい暮らし

6月は環境月間です。無理なく自分のできる範囲で、環境に優しい暮らしを実践しましょう。▷冷房時の温度は28℃を目安にする▷冷蔵庫を適切な温度に設定し、扉を開ける回数や時間を減らす▷テレビの明るさを調節し、不要な時は消す▷不要な照明は消す▷長時間使わない機器は、コンセントからプラグを抜く

詳細 環境政策課 ☎ 058-383-4232

雑草を刈り取って きれいなまちに

土地の適正な管理を怠ると、ゴミが捨てられるなど、周辺的生活環境が悪化します。日頃から、除草、清掃など、適正な管理を行いましょう。

詳細 環境政策課 ☎ 058-383-4232

国民健康保険料 納入通知書を送付

6月12日に、国民健康保険料納入通知書を送付します。第1期納期限は、6月30日です。

対象 国民健康保険加入世帯の世帯主（世帯主が国民健康保険に加入していない場合も、納付義務者は世帯主）

備考 次の場合は、下記へご連絡ください▷6月19日以降の未着、紛失▷納入通知書内の「国民健康保険の加入状況」を確認し、加入者に増減がある

詳細 医療保険課 ☎ 058-383-1112

市・県民税 納税通知書を送付

6月10日に、市民税・県民税納税通知書を送付します。第1期納期限は、6月30日です。

対象 令和8年1月1日時点で市に住民登録があり、令和8年度市・県民税が課税されている方（給与から差し引かれる方を除く）

備考 未着・紛失の場合は、下記へご連絡ください

詳細 市民税課 ☎ 058-383-1114

納め忘れはありませんか？

納付期限 6月30日(火)

| | |
|---------|-----|
| 市県民税 | 1期 |
| 国民健康保険料 | 1期 |
| 保育所保育料 | 6月分 |



催し

自然の家

募集

くらし

手続き

健康・福祉

子育て

図書館

スポーツ

生涯学習

「ダメ。ゼッタイ。」 普及運動実施月間

「6.26 国際麻薬乱用撲滅デー」周知のため、全国一斉に普及運動が実施されます。薬物乱用問題に関する認識を深めましょう。
期間 6月20日～7月19日
詳細 環境政策課 ☎ 058-383-4231

6月は、「外国人雇用 啓発月間」

特別永住者など以外の外国人の雇入などの際は、事業主が当該外国人の氏名、在留資格などを下記へ届け出てください。
詳細 最寄りのハローワークまたは、岐阜労働局職業対策課 ☎ 058-245-1314

境川などが「特定都市 河川」に指定

県は、木曾川水系境川流域(境川、新荒田川、岩戸川、岩地川)を、「特定都市河川」と「特定都市河川流域」に指定しました。

指定により、宅地以外の土地で行う1,000㎡以上の開発など、雨水の浸透を阻害する行為には県知事の許可が必要となります。許可にあたっては、雨水貯留浸透施設の設置など、対策工事が義務付けられます。

流域境界の確認などは、下記へご連絡ください。

詳細 岐阜土木事務所 ☎ 058-215-0978

シルバー人材センター 入会説明会

場所・日時 ▷産業文化センター5階(那加桜町2) = 6月2日・16日、7月7日・21日、8月4日・18日 いずれも火曜日 15:00～▷鶴沼福祉センター(鶴沼羽場町1) = 6月3日、7月8日、8月5日 いずれも水曜日

15:00～

対象 市内在住の60歳以上
備考 本人がお越しください
詳細 市シルバー人材センター ☎ 058-371-2300

測量調査に ご理解とご協力を

令和9年3月31日まで、市で使用する地理情報を更新するため、現地測量を市内各所で行っています。ご理解とご協力をお願いします。

備考 市が測量を委託した事業者は、市発行の身分証明書を常時携帯しています

詳細 情報推進課 ☎ 058-383-9928

岐阜基地 航空救難消防訓練

航空機事故などの被害を最小限にとどめるため、法律に基づく訓練を行います。訓練に伴い、黒煙が発生します。

日時 6月18日、9月17日、11月12日、令和9年3月4日
いずれも木曜日 5:20～8:00
(予備日はいずれも翌日)

場所 航空自衛隊岐阜基地内
詳細 航空自衛隊岐阜基地渉外室 ☎ 058-382-1101 内線 2271

手 続 き

市営住宅入居者募集 入居は9月1日～

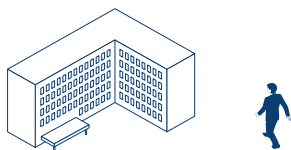

間取り・家賃 ▷旭ヶ丘住宅(蘇原旭町) 2K = 15,000円▷雄飛ヶ丘第1住宅(那加雄飛ヶ丘町) 2K = 15,500円▷雄飛ヶ丘第2住宅(那加雄飛ヶ丘町) 2DK = 20,000円▷雄飛ヶ丘第2住

宅 3DK = 24,000円

対象 次の全てを満たす方▷家族で入居予定▷申込者が市内在住または市内在勤▷申込者と同居する家族の持ち家がない▷年間所得の世帯合計が基準以下▷市税を滞納していない▷暴力団員でない

申込 7月1日～14日の平日 8:45～16:30に、必要書類を持参し、市役所5階建築指導課

備考 ▷7月31日に抽選を行い、入居順位を決定▷原則、単身入居は不可▷入居手続き時、緊急連絡人(1人)が必要▷浴槽・給湯設備などは入居者が設置▷ペット不可▷駐車場は要申請(費用は月1,980円)
▷詳細は市ウェブサイト参照
詳細 建築指導課 ☎ 058-383-7218



準要保護児童生徒 就学援助

市では、基準に基づき学用品費・給食費などの援助を行っています。現在、市内の小中学校に通学しており、対象となる児童生徒の保護者は、学校に相談してください。

対象 次のいずれかの措置を受けている方や、生活状態により教育委員会が援助が必要と総合的に認定した方▷生活保護法に基づく保護の停止または廃止をされた▷児童扶養手当法に基づく児童扶養手当を受給している▷特別な事情により市民税の減免を受けている▷保護者の職業が不安定で、生活状況が特に悪いと認められるなど

内容 学用品費、通学用品費、修学旅行費、校外活動費、給食費、生徒会費、PTA会費、部活動・クラブ活動費、卒業アルバム代
詳細 学校教育課 ☎ 058-383-1118

マイナンバーカード 臨時交付窓口を設置

日時 ▷平日＝木曜日 17:15～19:00（木曜日が祝日の場合は開設しません）▷日曜日＝7月12日、8月2日、9月6日 9:00～12:45

場所 市役所1階市民課（那加桜町1）

対象 マイナンバーカードの交付申請を行い、市から交付通知書が手元に届いた方

持参品 交付通知書、通知カード、本人確認書類（2点必要な場合や親権者の本人確認書類が必要な場合があります。詳細は下記へ）

備考 ▷日曜日の受取は、事前（平日の8:30～17:15）に下記へ申込が必要です▷受取は本人がお越しください（15歳未満の場合、親権者も来庁が必要）▷当日は市役所北東側出入口からお入りください▷マイナンバーカードの受取以外は対応しません

申込・詳細 市民課 ☎058-383-1079

介護保険負担限度額 認定の更新・申請

次の要件を満たす場合は、申請により介護保険施設利用時の食費や居住費などが軽減されます。

対象 ▷生活保護受給者など＝

| 合計所得金額など | 預貯金などの合計 |
|--|--------------------------------|
| 老齢福祉年金受給者など | ▷単身 1,000万円以下 ▷夫婦 2,000万円以下 |
| 本人の前年の年金収入額とその他の合計所得金額の合計が、82.65万円以下 | ▷単身 650万円以下 ▷夫婦 1,650万円以下 |
| 本人の前年の年金収入額とその他の合計所得金額の合計が、82.65万円超120万円以下 | ▷単身 550万円以下 ▷夫婦 1,550万円以下 |
| 本人の前年の年金収入額とその他の合計所得金額の合計が、120万円超 | ▷単身 500万円以下 ▷夫婦 1,500万円以下 |

要件なし▷住民税非課税世帯＝本人または夫婦の預貯金などの合計が下表の要件を満たす方

備考 現在お持ちの認定証の有効期限は、7月31日です。お早めに更新申請をしてください（申請には通帳の写しなどが必要）

申込・詳細 高齢介護課 ☎058-383-1778

健康・福祉

受診しよう！がん検診 ・各種検（健）診

期間 6月1日～令和9年2月28日（東海中央病院で実施する検診は、6月10日～令和9年2月26日）

場所 市内指定医療機関

対象 市に住民登録がある方（検診ごとに年齢条件あり）

内容 子宮がん検診、大腸がん検診、胃がん検診、前立腺がん検診、肺がん・結核検診、乳がん検診、ヤング健診、肝炎ウイルス検診、骨粗しょう症検診、歯周病検診

申込 直接、市内指定医療機関（東海中央病院で実施する検診は、事前に市ウェブサイト）



備考 対象年齢や検診内容などの詳細は、今号の折込チラシをご覧ください

詳細 健康づくり推進課 ☎058-383-1115

ぷちふれ 韓国料理屋さん

東海学院大学医療栄養学科の学生と、フレイル予防につながる韓国料理を作ります。調理前は、フラワーアレンジメント実習で交流します。

日時 6月27日（土）10:00～12:00

場所 東海学院大学西キャンパス3号館（那加桐野町2）

対象 市内在住の65歳以上の方
定員 20人（抽選）

費用 400円程度（飲み物代、必要な方）

持参品 室内用履物、エプロン、三角巾、タオル、マスク、水分補給用飲み物

申込・詳細 6月12日までに、市ウェブサイト内専用フォームまたは電話で、健康づくり推進課 ☎058-383-7258



麻しん風しん2期 予防接種

期間 令和9年3月31日まで

場所 市内実施医療機関

対象 令和2年4月2日～令和3年4月1日生まれの方（平成30年4月2日～平成31年4月1日生まれの方で、令和6年度中にMRワクチンの偏在を理由に接種ができなかった方）

持参品 予診票兼接種券、母子健康手帳、マイナンバーカード、福祉医療費受給者証

備考 予診票兼接種券をお持ちでない方は、母子健康手帳を持参し下記へ

詳細 健康づくり推進課 ☎058-383-1115



催し

自然の家

募集

くらし

手続き

健康・福祉

子育て

図書館

スポーツ

生涯学習

フレイル予防 スマホ教室

日時・場所 下表のとおり

| 日時 | 場所・定員 |
|-------------------------|------------------------------|
| 7月27日(月) 10:00～12:00 | 鶯沼福祉センター (鶯沼羽場町1) |
| 7月27日(月) 14:00～16:00 | 稲羽コミュニティセ ンター(上戸町3) |
| 7月28日(火) 10:00～12:00 | 那加福祉センター (那加雲雀町) |
| 7月28日(火) 14:00～16:00 | 蘇原コミュニティセ ンター(蘇原野口町 1) |

対象 市内在住の65歳以上

定員 各30人(抽選)

備考 ▷参加者は抽選で決定▷
申込者全員に抽選結果を連絡

申込・詳細 7月3日までに、

市ウェブサイト内 
専用フォームまたは電話で、健康づ
くり推進課☎058-383-7258

シニアライフを 素敵に楽しむ会

保健師の講話と入浴袋作りで、
香りを楽しむことが、脳トレに

つながることを学びます。

日時 6月25日(木) 10:00～
11:30

場所 恵みの湯 湯癒草々 GAR
DEN&FACTORY (鶯沼各務原
町2)

対象 市内在住の65歳以上

定員 20人(抽選)

費用 1,000円(材料費)

備考 申込者全員に抽選結果を
連絡

申込・詳細 6月12日までに、
市ウェブサイト内 
専用フォームまたは電話で、健康づ
くり推進課☎058-383-7258

保健師による 女性のための健康相談

女性の心身の健康についての
相談に応じます。希望日に下記
へ連絡のうえ、お越しください。

日時 平日 9:00～11:00

場所 市役所1階こども家庭セ
ンター

申込・詳細 こども家庭センター
☎058-383-1116

シニアのeスポーツ 教室(第1期)

eスポーツとは、テレビゲー
ムを使った対戦型の競技のこと。
この教室では、「リズムに合わせ
て、太鼓をたたくゲーム」や「ハ
ンドルを使って運転する、レー
シングゲーム」などを体験しな
がら、参加者同士で楽しく交流
します。

期間 7月2日～8月27日の
木曜日(8月13日を除く、全
8回)

場所・時間 ▷陵南福祉センター
(鶯沼朝日町2) = 9:30～11:00
▷総合福祉会館(那加桜町2)
= 13:30～15:00

対象 市内在住の65歳以上

定員 各20人(抽選)

備考 申込者全員に抽選結果を
連絡

申込・詳細 6月12日までに、
市ウェブサイト内 
専用フォームまたは電話で、健康づ
くり推進課☎058-383-7258

休日急病診療・歯科救急当番など

受診の際は、マイナンバーカード、資格確認書、福祉医療費受給者証などを持参してください。

| 医療機関 | 詳細 |
|--|--|
| 7月の休日急病診療所 ☎058-383-9151(時間内) ※要電話予約 | 那加桜町2、総合福祉会館内/5日(日)・12日(日)・19日(日)・20日(月・祝)、 26日(日) いずれも9:00～12:00、13:00～16:00/電話予約受付時間は、9:00 ～11:45、13:00～15:00/診療科目は内科・小児科 |
| 7月の歯科救急当番 ☎開設日の診療時間中のみ | 5日(日)/桜桃歯科☎058-371-8855/上戸町1 12日(日)/内田歯科医院☎0586-89-6581/川島松原町 19日(日)/うの歯科☎058-382-0753/那加本町 20日(月・祝)/おおぞのデンタルクリニック☎058-216-7515/鶯沼南町7 26日(日)/おおはし歯科クリニック☎058-383-8317/蘇原野口町3 いずれも9:00～15:00 |
| 小児夜間急病センター ☎058-251-1101 | 岐阜市鹿島町7-1(岐阜市民病院内)/月～土曜日(祝日を除く) 19:30～23:00(受付は22:30まで)/小児科(対象は15歳以下) |
| 岐阜市休日急病センター ☎058-253-7277(時間内) | 岐阜市鹿島町7-1(岐阜市民病院内)/日曜日・祝日・年末年始 9:00～13:00、14:00～18:00、19:00～23:00(受付は各終了時刻の30分前まで) /内科・小児科 |
| 小児急病センター ☎058-246-1111 | 岐阜市野一色4-6-1(県総合医療センター救急外来) 小児科(対象は15歳以下) |
| 救急安心センターぎふ ☎#7119 | 年中無休24時間対応。専門家から受診の必要性や対処方法などのアドバイス、医療機 関の案内を電話で受けることができます(つながらない場合は☎058-216-0119) |

すくすく子育てナビ

初回産科受診料 支援事業



対象 市に住民登録があり、市民税非課税世帯で、次の事項に同意できる方▷所得判定のため、世帯の課税状況について確認すること▷妊婦健康診査の受診医療機関などの関係機関と市が、支援に必要な情報を共有すること

助成額 妊娠判定に要する診察・尿検査・超音波検査の費用（1回の妊娠につき、上限1万円。1年度内に2回まで）

詳細 こども家庭センター ☎058-383-7204

親子ふれあいフェスタ 2026



日時 7月5日（日） 10:00～14:00

場所 中部学院大学（那加甥田町）

内容 造形ワークショップなど

対象 小学6年生以下の親子

備考 ▷荒天中止▷天候で内容の変更あり▷当日、演劇などの整理券を配布

詳細 中部学院大学 ☎058-375-3600



子ども館 子育て講座



【幼児食講座】楽しい食事から

日時・場所 ▷7月1日（水）＝うぬま▷7月10日（金）＝そはら
いずれも 10:00～11:00

定員 各18人（託児は各19人。いずれも申込順）

申込 6月2日 9:00～、実施子ども館。13:00～、電話でも受付

【絵本の楽しみ方を学ぶ！「絵本講座」】

日時・場所 ▷7月8日（水）＝

かわしま▷7月14日（火）＝さくら
いずれも 10:00～11:00

定員 各12人（託児は各14人。いずれも申込順）

申込 6月2日 9:00～、実施子ども館。13:00～、電話でも受付

【育児講座～育児を楽しむヒントがいっぱい～（託児なし）】

日時 7月10日（金） 10:00～11:00

場所 あさひ子ども館（鶉沼朝日町3）

対象 0歳～2歳ごろ

定員 12人（申込順）

申込 5月26日（火） 9:00～直接子ども館。13:00～、電話でも受付

備考 親子で参加できます

【共通事項】

詳細 こども政策課 ☎058-383-1555

元気ツズ



大矢知 ^{りん}凜ちゃん（R2.12.10生）

各務原さくらまつり 桜の木の下でさくらを見る。
（伸さん・友子さん、三井町）



島田 ^{じゅんな}純名ちゃん（R6.10.6生）

毎日とっても元気な純名ちゃん。たくさん食べて大きくなあれ!! みんな大好きだよ♡
（多朗さん・里衣さん、那加桜町）

名古屋港水族館へ 日帰りバス旅行



日時 7月26日(日) 8:30～17:00(予定)

集合場所 市役所北東出入口

対象 3歳～小学6年生の子どものいる、ひとり親家庭

定員 65世帯(申込順)

費用 1世帯2,000円

申込 7月1日～、市ウェブサイト内専用フォーム

詳細 こども家庭センター☎058-383-7203



ファミサポ会員 募集



ファミリー・サポート・センター事業は、子育てを手伝ってほしい人(利用会員)と、子育てをお手伝いしたい人(サポート会員)が助け合う事業です。利用またはサポートには登録が必要です。

対象・費用・内容
市ウェブサイトをご確認ください

詳細 市社会福祉協議会☎058-383-7610



マタニティ広場



【マタニティ広場1】

日時 7月8日(水) 9:30～11:00

内容 妊娠中の体の変化・妊娠中の栄養・歯の健康についての話

備考 オンライン開催のため、通信環境が必要

申込期間 6月8日～7月1日

【マタニティ広場2】

日時 7月24日(金) 9:30～11:00

場所 総合福祉会館1階(那加桜町2)

定員 20人(申込順)

内容 胎児体験、妊婦体操など



このページに記載の健診・イベントなどは、「子育てアプリかかみっこ」から申込できます。アプリについては、こども家庭センター☎058-383-1116へお問い合わせください。

インストールは、こちら▼



持参品 母子健康手帳、筆記用具、バスタオル(2枚)、体温調整しやすい服装で参加

申込期間 6月24日～7月16日

【共通事項】

対象 出産予定日が令和8年11月～令和9年1月の妊婦

詳細 こども家庭センター☎058-383-1116

乳幼児対象 のびのび測定



期日・場所 ①7月2日(木)＝東保健相談センター(鵜沼羽場町2) ②7月28日(火)＝総合福祉会館(那加桜町2)

受付時間 9:00～11:00

持参品 母子健康手帳、筆記用具、バスタオル

申込期間 ①6月1日～6月29日 ②6月29日～7月23日

詳細 こども家庭センター☎058-383-1116

7月の 2歳児歯科教室



| 期日 | 場所 | 対象地区 |
|--------|-----------|-------------|
| 9日(木) | 総合福祉会館 | 那加・稲羽・川島・蘇原 |
| 23日(木) | 東保健相談センター | 鵜沼 |

受付時間 9:15～11:30

対象 令和6年7月の出生児

内容 ブラッシング指導、唾液検査、幼児期の食事・栄養・育児などの相談

持参品 コップ、子どもの歯ブラシ、バスタオル、フェイスタオル、母子健康手帳、歯の健康手帳、2歳児歯科教室問診票(記入済のもの)

申込期間 ▷総合福祉会館＝6月10日～7月6日▷東保健相談センター＝6月24日～7月20日

詳細 こども家庭センター☎058-383-1116

7月の 乳幼児健康診査



【4か月児健康診査】

| 期日 | 場所 | 対象出生児 |
|-------|-----------|---------------|
| 6日(月) | 総合福祉会館 | 令和8年2月1日～14日 |
| 7日(火) | | 令和8年2月15日～28日 |
| 8日(水) | 東保健相談センター | 令和8年2月 |

【11か月児健康診査】

| 期日 | 場所 | 対象出生児 |
|--------|-----------|--------|
| 22日(水) | 総合福祉会館 | 令和7年8月 |
| 27日(月) | 東保健相談センター | |

【1歳6か月児健康診査】

| 期日 | 場所 | 対象出生児 |
|--------|-----------|----------------|
| 10日(金) | 東保健相談センター | 令和6年12月 |
| 13日(月) | 総合福祉会館 | 令和6年12月1日～15日 |
| 14日(火) | | 令和6年12月16日～31日 |

【3歳児健康診査】

| 期日 | 場所 | 対象出生児 |
|--------|-----------|---------------|
| 15日(水) | 総合福祉会館 | 令和5年5月1日～15日 |
| 16日(木) | | 令和5年5月16日～31日 |
| 21日(火) | 東保健相談センター | 令和5年5月 |

【共通事項】

対象地区 ▷総合福祉会館(那加桜町2)＝那加・川島・蘇原・稲羽地区▷東保健相談センター(鵜沼羽場町2)＝鵜沼地区

持参品 母子健康手帳、問診票(記入済のもの)、バスタオル
申込期間 開催日の7日前～当日9:00

備考 ▷所要時間は2時間▷前月までの対象児で受診していない方は、

今回受診可▷指定日に受診できない方、集団での健診が難しい方、上記で申込できない方は、下記へ

詳細 こども家庭センター☎058-383-1116



本のひととき

図書館からのお知らせ

市ウェブサイト



中央図書館 ☎ 058-383-1122
〒504-0911 那加門前町 3-1-3
休館日：6/1・5・8・15・22・29



短冊に願い事を書いて笹に飾ろう！ 「おほしさまに願いをこめて」

【川島ほんの家】

期間 6月6日～7月7日
場所・詳細 川島ほんの家
(川島松倉町) ☎ 0586-89-5610



【中央ライフデザインセンター図書室】

期間 6月6日～7月7日
場所・詳細 中央ライフデザインセンター図書室
(蘇原中央町 2) ☎ 058-383-2125

【もりの本やさん・森の交流館】

期間 6月6日～7月7日
場所・詳細 もりの本やさん・森の交流館 (鶴沼
字石山) ☎ 058-370-7175

図書館司書の仕事を体験しよう！ 「ジュニア司書養成講座」参加者募集

図書館司書のいろいろなお仕事を体験しながら学ぶ、ちょっと本格的な講座です。講座終了後は、図書館サポーターとして、ジュニア司書クラブ活動に参加できます。

期間 8月5日～7日 10:00～14:50

場所 中央図書館 4階研修室

対象 当講座を受講していない、小学5年生～中学3年生で、3日間受講できる方

定員 12人 (申込順)

講師 アンドリュー・デュアー・東海学院大学教授ほか

申込・詳細 6月6日～、市ウェブサイト内専用フォームで、中央図書館



6月の移動図書館さつき号巡回日程

| 期日 | 時間 | 場所 (ステーション) | 期日 | 時間 | 場所 (ステーション) |
|-------------|-------------|-----------------|-------------|------------------|-----------------|
| 3日 (水) | 9:40～10:10 | 真墨田神社 | 17日 (水) | 9:40～10:10 | 川島笠田町公民館 |
| | 10:30～11:00 | 貞照寺 | | 10:20～10:50 | 稲羽地区体育館 |
| | 13:40～14:10 | 柿沢ふれあいセンター | | 13:40～14:20 | つつじが丘ふれあいセンター② |
| | 14:30～15:00 | おがせ公園 | | 14:30～15:00 | 中山道鶴沼宿駐車場 |
| 4日 (木) | 9:40～10:40 | つつじが丘ふれあいセンター① | 18日 (木) | 9:40～10:10 | 東山ニュータウンふれあい集会所 |
| | 13:40～14:10 | 尾崎市民サービスセンター前 | | 10:30～11:00 | 松が丘松田公園 |
| | 14:20～15:00 | 桐野町ふれあいセンター | | 14:00～15:00 | アピタ各務原店② |
| 10日 (水) | 10:00～11:00 | アピタ各務原店① | 24日 (水) | 10:00～11:00 | 東ライフデザインセンター② |
| | 13:40～14:10 | 大佐野町公民館 | | 14:00～15:00 | 新鶴沼台コミュニティセンター② |
| | 14:20～15:00 | 稲羽西福祉センター | 25日 (木) | 9:40～10:20 | 三井山官舎 |
| 11日 (木) | 10:20～11:00 | 新鶴沼台コミュニティセンター① | | 10:30～11:00 | 稲羽ふれあいセンター |
| | 13:40～14:10 | 稲羽東福祉センター | | 13:30～14:00 | 各務福祉センター |
| | 14:20～15:00 | 東ライフデザインセンター① | 14:20～15:00 | そはらふれあいセンター そらーら | |
| 12日 (金) | 9:40～10:10 | 清住町公民館 | 27日 (土) | 10:00～11:00 | 桜木公園 |
| | 10:30～11:00 | 月丘団地西側 | | 30日 (火) | 9:40～10:10 |
| | 13:30～14:00 | JA 西市場跡地 | 10:30～11:00 | | 鶴沼南町会館 |
| 14:10～15:00 | 尾崎公園 | 13:30～14:00 | 大野町公民館 | | |
| 16日 (火) | 9:30～10:00 | 那加地区体育館 | 14:20～14:50 | 慈光園 | |
| | 10:20～11:00 | 琴が丘ふれあい会館 | | | |
| | 13:40～14:10 | 丸子町ふれあいセンター | | | |
| | 14:30～15:00 | 鶴沼福祉センター | | | |

注) 警報発令時は中止します

注) 鶴沼東福祉センターは、工事のため巡回休止



Enjoy! SPORTS

令和7年度 スポーツ振興くじ (toto) 助成事業



令和7年度に、市はスポーツ振興くじ (toto) の助成を受け、「市民プール空調設備等更新工事」を実施しました。

市民プールの空調設備の老朽化が進んでいたため、更新工事を実施し、利用環境の改善を図りました。

総事業費 3億5750万円 (税込)

詳細 スポーツ課 ☎ 058-383-1231

屋外レジャープールオープン

市民プールでは、6月27日に屋外レジャープールがオープンします。ご家族、お友達とお越しください。

期間 6月27日～9月6日 9:00～18:00 (入場は17:00まで。6

月29日～7月17日の平日と、9月1日～4日は休業)

場所 市民プール (鶴沼小伊木町4)

費用 ▷一般=800円▷60歳以上・高校生=500円▷小・中学生=300円 (温水プールは別途料金が必要)

備考 ▷更衣室のロッカーはリターン方式▷ウォータースライダーは老朽化により使用できません▷児童用プールのスライダーは利用できます

詳細 市民プール ☎ 058-370-6506



7月の軽スポーツ交流会

日時 7月11日 (土) 9:45～ (受付9:30～)

場所 那加中学校 (那加東亜町)

対象 市内在住、在勤、在学の方

内容 スポーツガラッキー、ボッチャ

申込・詳細 6月26日までに、各校区スポーツ推進委員またはスポーツ課 ☎ 058-383-1231

第50回桜まつりスポーツ大会結果



第50回桜まつりスポーツ大会の結果は、下記のとおりです (敬称略)。

【柔道 (優勝者)】

団体戦 ▷小学生の部=各務原B ▷中学生の部=各務原B

個人戦 ▷小学生低学年の部=大平美裕▷小学生中・高学年の部=田中清遥▷小学生高学年の部=辰見朔弥▷中学生男子の部=大川快▷中学生女子の部=大井戸小春

【少年サッカー】

| カテゴリ | 優勝 | 準優勝 | 3位 | 4位 |
|------|----|-----|----------|-------|
| U11 | 川島 | 那加一 | 各務原中央 | 蘇原 |
| U9 | 川島 | 那加一 | 那加二那加三尾崎 | 各務原中央 |

【少年野球】

| 優勝 | 準優勝 | 3位 |
|----|-----|-----|
| 蘇原 | 那加一 | 那加二 |

【少年団バレーボール】

| 優勝 | 準優勝 | 3位 |
|------|------|--------------------|
| 蘇原女子 | 蘇二男子 | 緑陽バレー、 陵南ビクトリーズ |

備考 婦人バレーボール、グラウンド・ゴルフは次号以降に掲載します

詳細 観光交流課 ☎ 058-383-9925

Enjoy! SPORTS

ボッチャ

ボッチャはジャックボール (白的玉) に、赤か青の自チームのカラーボールをいかに近づけるかを競う競技です。年齢や性別を問わず、誰でも気軽に楽しむことができます。

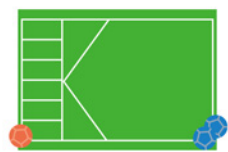

生涯学習 のススメ

🌱 申込方法

各講座は、市ウェブサイト内専用フォーム
または各ライフデザインセンターの窓口
で、お申し込みください



🌱 ご案内

場所 記載のないものは、各ライフデザインセンター
対象 記載のないものは、誰でも参加可
費用 記載のないものは、無料

中

中央ライフデザインセンター

蘇原中央町 2-1-8 ㊟ 月曜日、祝日 ☎ 058-389-1820

🌱 ゼロから知りたいスマートフォン 「ゼロスマカフェ」

スマートフォンについてもっと知りたいという方のために、岐阜各務野高校の生徒が質問に答えます。

日時 6月20日(土) ▷ 10:00～▷ 11:00～

定員 各8人(申込順)

申込 6月2日 9:00～、「氏名、年代、電話番号、スマートフォンの種類、希望時間、主に質問したいこと」を、電話または直接、中央ライフデザインセンター

🌱 ～夏休みの宿題「読書感想文」はこれで大丈夫！～読書感想文のための本選び

読書感想文が夏休みの宿題になっている子も、なっていない子も、本を読むのが大好きになる本の選び方を教えてもらって、夏休みにたくさん本を読みましよう。

期日 6月27日(土)

時間 ① 9:00～10:20 ② 10:40～12:00

対象 ①小学4～6年生(子どものみ) ②小学2・3年生(子どもと保護者2人1組)

定員 ① 20人② 14組 いずれも抽選

講師 高田浩史・国語・作文教室「文間分」主宰

費用 ① 200円② 1組 400円

持参品 筆記用具

申込期限 6月14日

🌱 はじめてのポリウッドダンス～みんな で楽しく踊ってストレス発散！～

音楽とダンスを通してインド映画文化に触れ、体

を動かしてストレス発散しましょう。ポリウッドダンスで世界を感じる講座です。

日時 7月28日、8月4日 いずれも火曜日 19:30～20:45(全2回)

定員 20人(抽選)

講師 MAMINA

費用 600円(受講料)

申込期限 7月10日



🌱 キッズダンス講座 ～音楽との一体感を楽しもう～

ダンスが好きな子も、初めてダンスにチャレンジする子も、いろいろな曲に合わせて楽しく踊りましょう。プリニーの文化ホールで開催する、中央ライフデザインセンター クラブ・サークル発表会に出演していただきます。

日時 8月1日・22日、9月5日・12日・19日・26日、10月3日 いずれも土曜日 10:00～11:15(全7回)

対象 年中～小学6年生

定員 30人(抽選)

講師 NAOKI・ダンスインストラクター、IZUMI・ダンスインストラクター

費用 1,400円(受講料)

備考 ▷小学2年生以下は、可能な限り保護者同伴でご参加ください▷予備日は8月23日、9月27日▷中央ライフデザインセンター クラブ・サークル発表会の時間は、後日連絡

申込期限 7月10日



川島ライフデザインセンター

川島河田町 1028-1 月曜日、祝日 ☎ 0586-89-3686

台湾茶の魅力を探る ～香り高いひとときを～

台湾茶は、その芳醇な香りや深い味わいが人気です。台湾茶の基礎とおいしいお茶のいれ方を学んで、心安らぐひとときを過ごしてみませんか。

日時 7月4日・18日、8月1日
いずれも土曜日 10:00～11:45 (全3回)



定員 12人 (抽選)

講師 古西由佳・中国茶インストラクター

費用 3,900円 (材料費含む)

持参品 布巾、筆記用具

申込期限 6月15日

日時・内容 下表のとおり

| 日時 | 内容 |
|-----------------------|---------------------------------|
| 7月5日(日) 10:00～12:00 | 【講座】顔合わせ・自己紹介。出店のコツを学ぶ |
| 9月6日(日) 10:00～12:00 | 【講座】お店屋さんとしてのマナーや人に喜ばれる心の作り方を学ぶ |
| 10月31日(土) 15:00～17:00 | 【マルシェ準備】搬入など |
| 11月1日(日) 10:00～15:30 | マルシェ |
| 11月8日(日) 10:00～12:00 | 【講座】振り返り会、学びの活用を考える |

対象 小学4年～中学2年生の2～5人のグループ

定員 15人程度 (変更の可能性あり、抽選)

講師 NPO法人 for your smile

費用 受講料1人1,000円 (別途、マルシェの商品原価が必要となります)

申込期限 6月15日



子どもものづくりマルシェを やってみよう!

秋に開催する川島ライフデザインセンターのクラブ・サークル発表会に、自分たちのお店を出してみませんか。商品の企画や価格のつけかた、宣伝の仕方などを学びます。

東ライフデザインセンター

鷺沼朝日町 3-163-2 月曜日、祝日 ☎ 058-384-0507

ラメルヘンテープで作る 「バングル」

好きなカラーを選んで、ネットにテープを通して作るバングルの講座です。夏の素肌にぴったりのアクセサリーを、手作りしましょう。



日時 7月11日(土) 13:30～15:30

対象 中学1年生以上

定員 10人 (抽選)

講師 北島裕子・AJB ジュエリーバッグ® 協会認定講師

費用 600円 (材料費含む、当日支払)

持参品 はさみ、ごみ袋、筆記用具

備考 左の写真の色はイメージです。プレートはつきません

申込期限 6月24日 12:00

いきいき楽習課

那加桜町 2-186産業文化センター6階 土曜日、日曜日、祝日 ☎ 058-383-1210 ☎ 058-389-0765

生涯学習・まちづくり「出前講座」 「出張!クラブ・サークル」

市職員や生涯学習登録講師、市認定のクラブ・サークルが、出前講座を実施します。ぜひ、ご利用ください。

対象 市内の10人以上の団体

申込 開催日の1カ月前までに、市ウェブサイト内専用フォーム、メール(dema-e-koshi@city.kakamigahara.gifu.jp)、ファクス、電話または直接、いきいき楽習課





まちづくり活動が盛り上がるよう、市などが行う支援事業や、まちづくり団体、サークルなどを紹介します。

まちづくり参加セミナー「コーヒーでつながるゆるやかなコミュニティ」

講師を務める武藤仁さんは、令和7年から「十' TEN」でコーヒー提供者として活動を始め、人と人が自然につながる場づくりに取り組んでいます。



コーヒーを淹れることは商いのひとつ。しかし、その場で生まれる会話やつながりは、利益を目的としない「人と人との関係」そのものです。

武藤さんは、コーヒーを通じて、ゆるやかなコミュニティづくりを日々実践しています。今回はその体験をもとに、無理なく始められる「場づくり」のヒントをお話いただきます。

市民活動は、特別な人が行うものではなく、人との関わりの中から自然に生まれるものです。あなたの「やってみたい」を後押しします。

日時 7月17日(金) 19:00～20:30

場所 市民交流スペース(市役所低層棟1階)

対象 次のいずれかに該当する方など▷市民活動に関心はあるが、何から始めてよいか分からない▷地域でのつながりづくりに興味がある▷コミュニティづくりや場づくりに関心がある▷まちづくり担い手育成事業の受講を検討している

講師 武藤仁

定員 30人(申込順)

申込 7月13日までに、「セミナー名・氏名・電話番号・所属団体名(あれば)・講師への質問」を記入し、メール machidukuri@city.kakamigahara.gifu.jp または市ウェブサイト内専用フォームで、まちづくり推進課 ☎ 058-383-1997



川島防災クラブ「防災教室」

参加者各自が災害現場を想定し、防災備品の備え、防災訓練の計画を立てられるようになることを目的に、①防災



学習、②防災訓練実習、③能登被災地訪問(被災地ボランティアコース)④能登被災地訪問(視察・交流会コース)を行います。

ぜひご参加いただき、この機会に防災への意識を向上させましょう。

日時・場所 ▷①6月20日 10:00～12:00 = 川島ライフデザインセンター(川島河田町)▷②7月18日 10:00～12:00 = 県広域防災センター(川島小網町)▷③・④8月8日～10日 = 能登半島被災地

対象 ▷①・② = どなたでも参加できます▷③ = ①・②に参加する、中学生を除く15～39歳の方▷④ = ①・②に参加する、40歳以上の方で、被災地への支援物資5,000円以上をご負担いただける方

定員 ▷① = 20人▷② = 12人▷③ = 8人▷④ = 4人 いずれも抽選

備考 ▷③・④の宿泊は集団での雑魚寝を想定▷④は食費実費▷詳細は市ウェブサイトをご覧ください

申込・詳細 6月13日までに、「氏名・年齢・性別・所属団体名(あれば)」をメール unic@syd.odn.ne.jp または電話で、川島防災クラブ・岩田 ☎ 090-4405-5709



もーやっこサークル「イベント交流会」

イベント主催者や、イベントに協力・出展したい人同士の交流会を開催します。お互いの情報を知ることにより良い活動となるよう、集客のことや資金のこと、担い手の確保や協力者探しなどを話題に交流しています。参加ください。

日時 ▷6月18日▷8月20日▷10月15日

▷12月17日▷令和9年2月18日 いずれも木曜日 17:30～20:30

場所 産業文化センター1階小会議室(那加桜町2)

備考 ▷申込不要▷途中入退場可

詳細 もーやっこサークル・高山 ☎ 080-5153-0694



点字版・音声版をご希望の方は、県秘書広報課へご連絡ください。音声版には、CD（デジター編集）での提供と音声用のテキストデータの配信もあります

PICKUP

岐阜から始まる、新しい燃料「バイオークス」

■問／県未来創成課 ☎058(272)8148

岐阜県の豊富な森林資源や畜産資源などの地域資源を活用し、新たな固形燃料「バイオークス」の実用化と普及を進めるため、産学官が連携し、製造技術の効率化や利用拡大に向けた検討を行っています。これにより、産業分野の脱炭素化やエネルギーの地産地消・安定供給の実現を目指しています。

地域資源を使って石炭ークスに代替できる燃料づくり

〔取組の流れ〕

燃料の課題

製造業の産業炉で使う石炭ークスの原料はほぼ海外輸入に依存

エネルギーを海外に頼っているため、供給が不安定になるリスクを抱える

必要なのは

安心して使い続けられるエネルギー

岐阜の強み

有機性資源が豊富に存在

例 全国有数の森林県

木くず

飛騨地域を中心に畜産業が盛ん

牛ふん堆肥

解決策

新たな再生可能エネルギー「バイオークス」を製造

未来に向けて

量産体制確立に向けて国への働きかけを進めるなど、普及に向けた取組を進める



岐阜県バイオークス普及推進研究会
マスコットキャラクター
コークモー

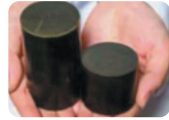

写真提供：近畿大学

注目！ バイオークスの有用性

企業等の脱炭素化

石炭ークスの代替燃料として活用。安定供給プラスCO₂削減に貢献できます。

エネルギーの地産地消

地域資源をエネルギーに活用して、地域で使う循環型モデルに。

災害時に活用

長時間燃焼・長期保存が可能。省スペースで備蓄燃料としても有効です。



◀ 困り裏での燃焼実験
※投入から1時間20分経過した状態。

同時に投入した薪は、ほぼ灰になったが、バイオークスは激しく燃焼



今後県では、イベントなどで触れる機会を増やし、知って・体験してもらう取組を広げていきます。



岐阜県バイオークス普及推進研究会
マスコットキャラクター
モクリン

研究結果はコチラから



TOPICS

01 県内最大級の合同企業説明会を開催します

県内企業200社が集い、インターンシップや職場の魅力を紹介します。今回は、働く人の目線に立ち、柔軟で動きやすい環境を整えることで、労働力確保と生産性向上を同時に目指す「働いてもらい方改革」をわかりやすく紹介します。県が進めるこの改革を知ると岐阜県の企業が働きやすい職場だと気づきます。ぜひご参加ください！

- 日時／令和8年6月13日(土)、14日(日) 13:00~17:00
- 対象者／大学生、短大生、専門学校生、転職希望者、保護者など
- 出展企業数／200社
- 場所／岐阜市文化センター(岐阜市)
- 入場料／無料
- 問／県産業人材課 ☎058(272)8406



▲ 昨年の様子

02 岐阜「鮎を食べよう！」キャンペーンの開催

鮎料理を提供する料理店、鮎商品の販売店、鮎を取扱うBBQ場等と協力し、鮎料理の提供や鮎の消費・販路拡大となる様々なイベントを開催します。



また、県内の鮎料理店の魅力やこだわりを一覧紹介するガイドブックを県内関連施設に設置・配布します。

- 開催場所／県内鮎料理店・販売店・BBQ場等
- 問／県里川・水産振興課 ☎058(272)8455



03 風水害に備え、防災情報の受信設定をしよう

近年、岐阜県では大雨によって土砂災害や洪水が度々発生しています。こうした災害に備えるために、災害時にどこに何を持って避難するかなど、避難に必要なことを家族や地域で話し合いましょう。

また、いざというとき確実に情報を取得し避難できるよう、「岐阜県公式LINEアカウント」の友だち登録と防災情報の受信設定をお願いします。

- 問／県防災課 ☎058(272)8189

🔍 岐阜県 LINE 避難情報



この情報は令和8年4月30日現在のものです。紙面に載せきれない、最新のイベントや募集・案内などは岐阜県公式ホームページ[イベントカレンダー]に多数掲載しています。県秘書広報課☎058(272)1111(代)

イベントカレンダー▶



市民カメラマンフォトルポ

今号は、市民カメラマンの手塚朗さんの写真を紹介します。市ウェブサイトでは、たくさんの写真を公開しています。ぜひ、ご覧ください。



4/3 春の合戸池を巡る

日本ラインうぬまの森の西側にある合戸池は周囲をぐるりと歩くことができ、鶺沼台や緑苑団地に住む方々の憩いの散歩道になっています。西側は緑陽中学校の生徒たちの通学路にもなっています。西側は桜が多い広葉樹林で、ちょうどウワミズザクラのブラシのような白い穂花が咲き誇っていました。ツツジが咲き、ツバキの赤い花びらが道に散り咲いているのが鮮やかでした。対岸の陰平山の山腹は新緑が萌えて、とてもきれいでした。

3/27 春の樹木ツアー

小学生 20 人らが、学びの森と市民公園をめぐり、園内の樹木を学ぶ「樹木講座」や、剪定木を使った「モバイル作り」などを行いました。

陵南小学校 4 年の岡部蒼汰さんは、「モバイル作りが楽しかったです。使用する木のバランスなどを意識して作りました」と、満足そうに話しました。



3/30 那加教育福祉複合センター開設式

各務原特別支援学校施設をリニューアルした「那加教育福祉複合センター（愛称：さくらスクエア）」で、開設式が行われました。

浅野市長のあいさつのあと、中部学院大学吹奏楽部による演奏とテープカット、施設利用予定者などを対象とした内覧会が行われ、参加者は新たな施設に期待を膨らませました。

4/1 令和 8 年度「新就職者激励の集い」を開催

新就職者の前途を祝福するために、「新就職者激励の集い」が毎年開催されています。今年は、30 事業所 196 人が出席しました。

新就職者代表の川重岐阜エンジニアリング株式会社の池崎蓮さんが、「失敗を恐れず、どんなことにも立ち向かっていきます」と、誓いの言葉を述べました。



**Q** どんな仕事をしているの？

市内のイベントの取材、撮影、動画の編集や、テレビ番組の出演・ナレーションなどを行っています。

Q この仕事を選んだきっかけは？

大学で学んだメディアの知識を活かしたいと考えていました。また地元で働きたいという思いも強く、どちらもかなえられるこの会社を選びました。

Q 大切にしていることは？

地域の方とのコミュニケーションを大切にしています。ケーブルテレビならではのローカルな情報を届けられるよう、地域に密着した取材を行うことを意識しています。

**テレビ局記者**

CCNet 株式会社

小林 拓朗 さん**OFK ボランティアライターとして、市の魅力発信に尽力**こんどう しょうへい
近藤 昇平 さん

39歳。那加吾妻町在住。メダカ、ミジンコなどを飼育しています。図書館で小説を読むことが楽しみです。

これからも、まちの魅力を発信し続ける

市移住定住ウェブサイト「OUR FAVORITE KAKAMIGAHARA (OFK)」では、各務原の魅力を発信したいと思っている方が、「OFK ボランティアライター」として取材し、記事の作成を行っています。近藤昇平さんは、令和7年1月からライターとして活動。これまでに5つの記事を作成しました。

近藤さんは、静岡県出身。大学進学のため、沖縄県に移住しました。その後、同県で就職しましたが、転職を機に各務原市へ移住。広報紙を見てライターに興味を持ち、現在は自営業として仕事をする傍ら、ライターの活動をしています。

各務原の魅力を発信したいと意気込む近藤さんのおすすめスポットは、

自然豊かな新境川の河原。一方で、「那加エリアはお店も多く、都会っぽい印象もあります。少し移動ただけでガラッと景色が変わる、各務原ならではの街並みが好きです」と、まちの魅力を語ります。

「取材をするときには、お店の方の思いを引き出すことを特に意識しています」と話す近藤さん。取材を重ねる中で、多くの方が自分の中にこだわりを持っていることに気が付きました。また、取材した内容を記事にする際に、聞き取った思いをどう表現するのが難しいとも語ります。

近藤さんは「この街に住む人にもっと地元を好きになってもらいたい」という思いで、これからも各務原の魅力を発信し続けます。

7月1日から、本庁舎などの 開庁時間を変更します

開庁時間

変更前

8:30 ~ 17:15 →

変更後

8:45 ~ 16:30

※電話受付時間に変更はありません

対象施設

本庁舎、産業文化センター6階・7階、総合福祉会館1階、水道庁舎、消防本部庁舎（消防署除く）、市民サービスセンター



職員の適正な労務管理を図るとともに、変更で生じた時間を業務改善の検討などに活用し、業務の効率化や市民サービスの向上につなげます。証明書発行などは、マイナンバーカードを利用したコンビニ交付サービスや、スマートフォンによるオンライン申請など、来庁しなくても手続を行うことができます。詳細は市ウェブサイトをご覧ください。ご理解とご協力をお願いします。



備考 土・日曜日、祝日と年末年始(12/29～1/3)における職員の日直業務の時間も、8:45～16:30に変更します。それ以外の時間には、「火葬許可証」と「火葬場使用許可証」の発行を行いませんので、ご注意ください。

詳細 企画広報課 ☎ 058-383-7242

もふもふ 家族



小島 うに

種類:スコティッシュフォールド
(立ち耳)

食べるの大好き!
ずっと健康でいて
ね♪

松元 もちこ

種類:柴犬

さつま芋が大好きな
もっちゃんです♡



安井 もも

種類:チンチラ

もふもふかわいい
元気なももちゃん
です♡

【デジタル版広報紙】

広報紙は市ウェブサイトなどで、デジタル版の閲覧ができます。



【オンライン申請】

スマートフォンなどから申請できる手続きをまとめました。



【市公式 LINE】

子育て・イベント、「もふもふ家族」募集などの情報を配信中!

