

公園都市＊共生都市＊快適産業都市

かがみがはら

2008

8/1

広報各務原

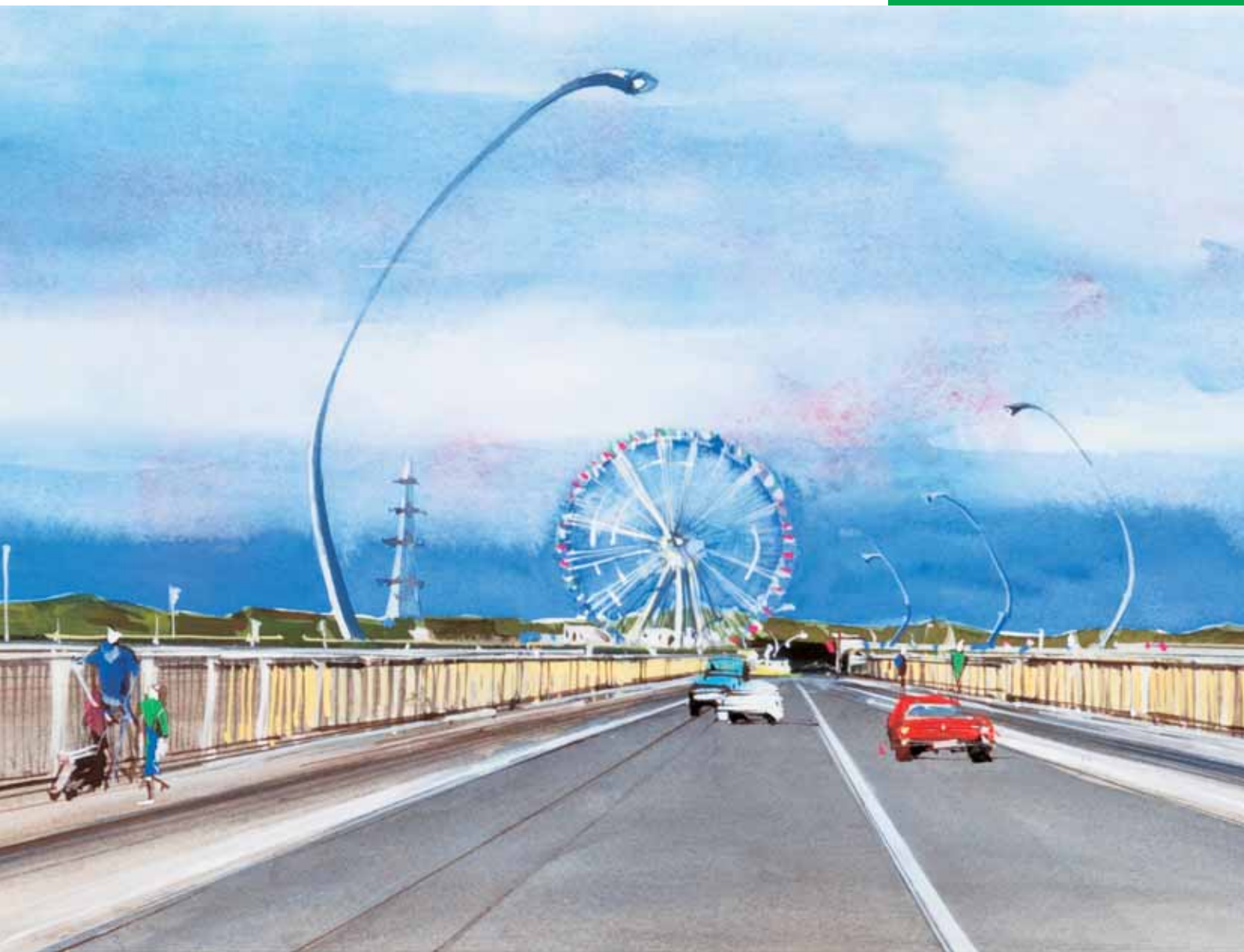

【各務原百景～平成川島橋（一部）】

平成川島橋は川島笠田町と川島渡町の本曾川本流に架けられた美しい橋。表紙の絵は南側からみた橋上風景が描かれています。

⇒詳しくは 18 ページ

景観まちづくり

美しい都市へ パークシティー各務原

応援してください「ふるさと各務原の元気な都市づくり」

生涯学習・本曾川アカデミー単位修得者を紹介

市長からの手紙●中山道鶴沼宿再生

かがみがはらっこ●陵南小学校

みんな集合●ピラティスクラブ

クローズアップ●可児幸彦さん

本曾川学入門●本曾川の夏の植物



◀加佐美神社地区

趣のある歴史深い社寺、酒蔵、旧集落、細い街路と、緑豊かな集落周辺の田園と社寺林の保全をします。



◀市民会館周辺地区

水と緑にあふれる「まちの顔」となる風景づくりをします。



◀おがせ池地区

おがせ池周辺の展望景観の保全と改善を図ります。



◀鶴沼駅前地区

市の東の玄関口にふさわしい風景づくりを目指します。



◀木曾川河畔地区

歴史的、自然的ランドマークとして眺望景観の保全を目指します。

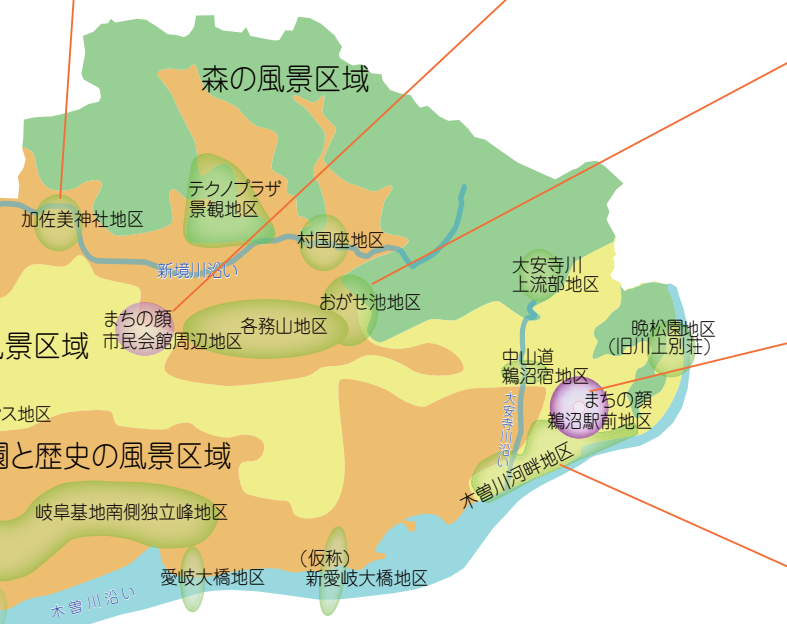

▲市内の「重点風景地区」(候補地)

市を森、まち、田園と歴史、川、の4つの風景地区に分け、特色を生かした景観をつくっていきます。



募集します！都市景観賞

優れた外観の建物や、これからも大事にしていきたいまちなみなどを各務原市都市景観賞として募集しています。

部門 建築物部門、まちなみ部門、まちづくり活動部門

応募資格 どなたでも応募できますが、応募対象は市内にあるものに限りです

備考 選考結果は、11月上旬に郵送で通知。

表彰式は11月22日(土)開催

申込と詳細 都市計画課、川島振興事務所、市民サービスセンターにある応募用紙で、8月20日(消印有効)までに直接都市計画課または郵送は〒504-8555 那加桜町1-69、都市計画課景観政策室 ☎ 058-383-1111 内線 2739、メールは keikan@city.kakamigahara.gifu.jp (応募用紙は市ウェブサイトからもダウンロードできます)

美しい都市へ パークシティー各務原 景観まちづくり

8つの重点風景地区を新たに指定します

わたしたちの都市には多くの自然、歴史、文化があります。なかでも特にその資源を保全・創造していきたい地区を選び、地域住民の方と話し合いを行っています。

詳細 都市計画課 ☎ 058-383-1111 内線2738

「重点風景地区」とは？

重点風景地区とは市内でも特に重点的に良好な景観の形成を進めていく地区です。市内には29カ所の重点風景地区候補地を選んでいきます。

ワークショップを開催

良好なまちなみ形成には何が必要なのか、それぞれの地区で住民のみなさんと話し合いを進めています。自分たちの地域の特性、問題点を浮き彫りにし、より良いまちなみを作るためにどうすればいいかを考えました。

「重点風景地区」に指定

話し合いがまとまった場合、重点風景地区に指定します。

実際に重点風景地区に指定した地区では、地区ごとに建物の高さ・色彩、緑化、屋外広告物など独自の基準を盛り込んだ景観計画を定めます。

すすめよう！

景観まちづくり

今回新たに8地区で話し合いがまとまり、重点風景地区へ指定が決まりました。すでに指定しているテクノプラザ地区、中山道鵜沼宿地区、グリーンランド柄山地区の3地区を合わせると地区指定は11地区になります（景観地区を含みます）。

みなさんのまちでも、景観まちづくりをすすめてみませんか？

各務原市はみなさんと一緒に良好な景観を守り育てていき、「美しい都市」を創造していきます。



◀ 旗本徳山陣屋地区

社寺およびまとまった緑（樹林）や、古いたたずまいを残した集落の保全を図ります。

▼ 都心ルネサンス地区



パークシティーにふさわしい、緑のまちづくりとして、緑豊かで魅力ある景観形成をします。



◀ 中山道新加納立場地区

中山道の立場としての沿道景観の保全整備、社寺の樹林保全により、落ち着いたまちなみの形成を目標とします。



応援してください

「ふるさと各務原の元気な都市づくり」

もうすぐお盆。帰省時に故郷のいきいきとした姿を見るのはうれしいもの。「ふるさと応援」そんな気持ちで税制面から優遇する、各務原市応援寄附金（ふるさと納税制度）が始まりました。

「ふるさとを応援したい」
そんな声に応えて

「生まれ育った都市を応援したい」「両親が住むこの都市を応援したい」など、関わりの深い地域を支える「ふるさと納税制度」が全国で始まりました。市でも各務原市応援寄附金の受け付けを始めます。

「ふるさと納税制度」とは

ふるさとに直接納税するという制度でなく、ふるさとに寄附をすることで、その額の一部がお住まいの地方公共団体の個人住民税から控除される制度です。今年度から、この控除制度が大幅に拡充されました。

寄附する自治体は、出身地でなくても大丈夫。皆さんが各務原市に対して行う寄附も対象になります。

応援したい分野を選べます

寄附する際には、皆さんが何に役立てたいのかを、6つの応援メ



川島ふるさと応援



産業活力創造都市



教育日本一の人づくり



ぼくも応援してまーす

市まるごと応援



緑豊かな公園都市



老後も安心

ニューから選んでいただけます。

各務原市6つの応援メニュー

- 教育日本一の人づくり応援
- 老後も安心の都市づくり応援
- 緑豊かな公園都市づくり応援
- 産業活力創造都市づくり応援
- 川島ふるさと応援
- 各務原市まるごと応援

このように、いただいた寄附は、皆さんの意見を参考に、大切に使用させていただきます。皆さんの、心温まる寄附をお待ちしています。

まずは財政課へ連絡を

寄附をしていただける場合は、初めに申込書を財政課へ提出してください。

申請していただくと、市から納付書を郵送します。最寄りの金融機関からお振り込みいただくか、現金書留郵便、または市役所1階会計課窓口へ寄附金をご持参ください。

備考 申込書は市ウェブサイトから

ダウンロードできるほか、財政課、川島振興事務所、サービスセンターにもあります。

所得税・個人住民税の控除手続きが必要です

「ふるさと納税制度」の開始により、年間5000円を超える寄附をすると、一定の限度額まで所得税と合わせて住民税も控除対象になりました。

控除を受けるには、申告が必要です。その際、市の「納入通知書兼領収書」が必要となりますので、必ず保存してください。

詳細 ▽ふるさと納税制度について
|| 財政課 ☎058(383)1132
▽ 税控除について || 税務課 ☎058(383)1114

「生涯学習・木曾川アカデミー」で毎日充実！ 単位修得者を紹介します



ハイカレッジ、ライフカレッジ
開講式に参加する皆さん

受講証明書
ポート受講
バスに受講
専用として
終了を押し
ンブ



「生涯学習・木曾川アカデミー」では、皆さんの学習活動を総合的に支援。市開催の講座などを体系化し、学習成果を「1回受講1単位」で認定しています。100単位修得毎に申請により「学習歴認定証」を授与します。

平成19年1月～平成20年6月末に200単位以上の認定証を受け取った方を紹介します（敬称略順不同）。

- 〔600単位〕 加藤貞夫
- 〔500単位〕 松本毅八郎
- 〔400単位〕 小野木浩一、杉山妙子、高井富貴子、上杉絵美、西嶋正義、坂井和子
- 〔300単位〕 岩田孝子、中村和子、小野木富美子、服部一嘉、奥村昭成、水谷洋子、高井要一、長谷部まつ子、佐藤武、小竹君子、青山茂樹、黒崎睦彦、坂井重夫
- 〔200単位〕 山田とし子、松原健治、小川俊勝、小島里恵、上原好子、梶浦正義、古川勝行、坂井幸

- 子、廣江美智子、明嵐宏、仲野ユキ、長房香代子、森瑳千子、磯部晃志、永井芳子、坂井忠義、山田満美、竹内里恵、勝野芳美、奥村敏子、荻谷義光、熊崎雅敏、飯田鈴奈、高橋秀男、山口富美子、河合三郎、山田正美、牧田宰、永田とめ子
- 備考 後期に開催予定の各種講座は「生涯学習情報かかみがはら2008・秋号（広報9月1日号に折込）」などでご案内します
- 詳細 ライフデザイン課 ☎058(383) 1111 内線3754

市長からの 手紙



森 真

中山道鶴沼宿再生

—永遠の歴史街道へ—

中山道の歴史は古く、江戸期以前は東山道と呼ばれ701年大宝律令にさかのぼります。現在の新加納地区そして鶴沼の旧中山道は、道幅といい、曲がりくねった道路、瓦屋根の連たん、道沿いの神社やお寺、皆楽座などの芝居小屋など、歴史的、文化的景観があります。幸い歴史的な家屋や文物、常夜灯や柱石なども多く残っています。各務原市では中山道鶴沼宿の本格的な再生事業をすすめています。登録有形文化財の酒蔵や塀、5軒の歴史的町屋、火の見やぐらなど歴史的建造物が密集

しています。また江戸末期には、鶴沼宿に25軒ほどの旅籠がありました。そのひとつ絹屋という屋号の町屋（登録有形文化財）を修復し公開しています。その隣の古い価値ある民家も市が取得。さらに脇本陣の跡地を取得し、江戸時代の脇本陣をすべて当時と同じ姿で再建いたします。旧中山道鶴沼宿は、各務原市の誇る歴史地区になりましょう。その附近へ鶴沼地区の価値ある文化的石柱や、ナシヨナルトラスト岐阜のアドバイスと所有者のご厚意で取得した堂々たる旧

加納城門などを集合します。地元では「中山道鶴沼宿まちづくりの会」が結成され、自治会と共に熱心に活動されています。先般、自治会から、ぜひ小さくても良いから、公共の休憩所の運営は地元でやりますとのご提案をいただきました。全く賛成、すぐ検討を指示しました。質の良い都市は三つが必要です。都市の中の自然、都市の中の歴史、都市の中の文化です。中山道鶴沼宿は、永遠の歴史的宿場町になることでしょう。

ごみ収集とし尿くみ取りの休業にご協力を

各務原地区 8月13日(水)・14日(木)は、ごみ収集とし尿くみ取りを休業。北清掃センターへの自己搬入(月～金=8:45～16:00、土=8:45～11:00)は通常どおり。

川島地区 8月15日(金)・16日(土)は、し尿くみ取りを休業。ごみ収集・岐阜羽島衛生施設組合への自己搬入(月～金=8:30～12:00、13:00～16:00、土=9:00～11:00)は通常どおり。

詳細 ▷ ごみ収集休業について = ごみリサイクル課 ☎ 058-383-4230
▷ し尿くみ取り休業について = 生活環境課 ☎ 058-383-4231



ダンスフェスティバル 出演者・出店者募集



今年もストリートダンスを中心とした野外イベントを行います。ぜひ、ご参加ください。あわせて出店者も募集します。

期日 10月11日(土)、12日(日) 雨天決行

場所 市民公園(那加門前町3)

【ステージ】

部門・定数 ▷ 11日(土) = コンテスト・キッズの部(小学6年生以下、15チーム程度)・一般の部(中学生以上、25チーム程度)▷ 12日(日) = ショーケース(40チーム程度)

費用 コンテスト 1200円、ショーケース 700円(いずれも1人あたり、保険料含)

備考 申込多数の場合は主催者側で抽選を行い、出演者を仮決定します。エントリー料の納付は仮決定後になります

【ショップ】

部門・定数 手づくり雑貨小物、ネイルアート、リユースマーケット、ダンスグッズなど30店舗程度

費用 2日で1000円(保険料含)

備考 対象は市内外を問わず18歳以上の方(未成年は保護者同伴)とし、趣旨にそぐわない場合は出店をお断りすることがあります

【共通事項】

申込と詳細 申込書に必要事項を記入し、9月1日(必着)までに直接または郵送の方は〒504-8555 那加桜町1-69、市役所ライフデザイン課内各務原ダンスフェスティバル実行委員会事務局 ☎ 058-383-1210、ファクスの方はFAX 058-389-0218、メールの方はステージ = mmcsda.stage@gmail.com、ショップ = mmcsda.shop@gmail.comへ申込書は公式サイト <http://mmcsda.blog42.fc2.com/> からダウンロードできます



市民うかい観覧船に 乗りませんか

日時 ▷ 8月30日(土) = 18:00(乗船)～20:15(下船)▷ 9月5日(金) = 17:30(乗船)～19:45(下船)

乗船場 木曾川ツインブリッジ北詰かかみがはら乗船場

対象 市内在住の方(2人1組)

定員 各回8組16人(抽選)

費用 1人2500円(弁当・温泉入浴付き)

申込 8月18日(必着)までに「乗船希望日と応募者および同乗者の郵便番号、住所、氏名、年齢、電話番号」を明記し、往復はがきの方は、〒504-8555 那加桜町1-69、市役所内観光協会、メールの方は tourism@city.kakamigahara.gifu.jpへ

備考 ▷ 応募は1組につき1回▷ 往復はがきで申し込む場合は1枚につき1組▷ 返信先をはがきに返信先を明記

詳細 観光交流課内観光協会 ☎ 058-383-9925



木曾川うかい鑑賞会 とミニ講演会

うかいの歴史と文化についての講演の後、屋形船に乗船し、うかいをご覧ください。

期日 9月27日(土)

内容 ▷ ミニ講演会(16:00～16:50・鵜沼南町公民館) = 「鵜飼伝承の歴史と文化」須永敬・岐阜市立女子短期大学准教授

▷ 木曾川うかい鑑賞会(17:00～19:45・犬山市うかい乗船場 犬山橋営業所)

対象 中学生以上

定員 100人(申込順)

費用 1500円(当日支払い、船上での食事は含まれていません)

備考 ▷ 食事は予約、持込ができます

申込と詳細 8月7日～木曾川学研究所内木曾川学研協議会事務局(産業文化センター6階) ☎ 058-383-1042



2008 かかみがはら アニメコンテスト

楽しいアニメの世界をお楽しみください。

日時 8月30日(土) 10:30～15:30

会場 産業文化センター「あすかホール」(那加桜町2)

内容 ▷ 応募されたクレイアニメ・パラパラアニメの上映、展示▷ 講演「漫画とアニメと手塚治虫」松谷孝征・榎手塚プロダクション代表取締役(当日受付順250人)▷ プロアニメーターの指導によるアニメ制作教室など

詳細 NPO法人 K-IT シティー・コンソーシアム ☎ 058-385-5335

くらしとけんこう

各務原市役所代表 ☎ 058-383-1111

ウェブサイト <http://www.city.kakamigahara.lg.jp/>



日本ライン夏まつり 納涼花火大会

日時 8月10日(日) 19:30～20:30 小雨決行、荒天・増水の場合は順延

場所 木曾川犬山橋下流一帯

備考 ▷混雑が予想されますので公共交通機関をご利用ください▷花火の燃えがらの落下などに注意してください▷たばこやごみの投げ捨てはおやめください▷ごみは各自お持ち帰りください▷市民プールは当日17:00から臨時休業します

交通規制 下図のとおり。近隣の方にはご迷惑をおかけしますがご協力をお願いします

詳細 観光交流課 ☎ 058-383-9925・当日 ☎ 058-370-8004

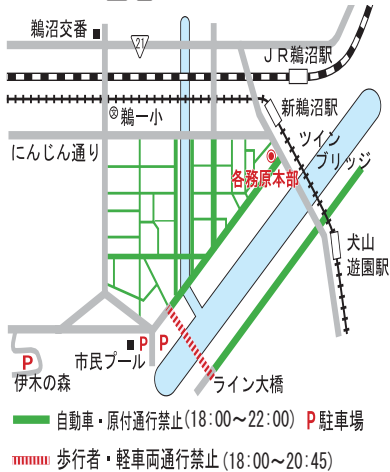

健康増進パワーアップ事業 カロリーリング交流会

日時 9月13日(土) 18:30～

場所 稲羽中学校体育館(上戸町5)

対象 市内在住、在勤、在学の方(3人1組)

申込と詳細 9月3日までに、各校区体育指導委員またはスポーツ課 ☎ 058-383-1231



スポーツスクール

【トランポリン②】

日時 8月30日、9月6日、13日のいずれも土曜日 9:00～11:00

対象 市内在住、在学の小学1～3年生

定員 30人(抽選)

費用 950円(保険料含)

【キッドピクス】

日時 8月30日、9月6日、13日のいずれも土曜日 13:00～14:30

対象 市内在住、在学の4歳～小学3年生

定員 50人(抽選)

費用 710円(保険料含)

【いきいきトリム体操】

日時 9月11日～10月16日の木曜日(9月25日は除く) 9:30～11:00

対象 市内在住、在勤、在学(高校生以下除く)

定員 30人(抽選)

費用 1600円(保険料含)

【共通事項】

場所 総合体育館(那加太平町2)

備考 ▷応募は1人1枚▷総合体育館でも申込可(官製はがき1枚持参)▷申込少数の場合は中止するときもあります▷現在クラブやサークルに加入している方はご遠慮ください

申込と詳細 8月18日(必着)までに往復はがきで「希望スクール名、住所、氏名(ふりがな)、年齢(学年)、性別、電話番号」と返信用にあて先を明記し、〒504-0023 那加太平町2-100、総合体育館 ☎ 058-371-1717



市クラブ対抗 テニス大会

日時 9月14日(日) 8:30～、雨天は21日(日)

場所 スポーツ広場(各務山の前)

対象 市内在住、在勤、在学、在籍(クラブ)、市協会加盟の各種目 5ダブルス(男子2組・女子1組・混合2組)による団体トーナメント

費用 市協会加盟団体=8000円、その他の団体=9000円

申込と詳細 費用を添えて8月18日の16:00(必着)までに市テニス協会・青木 ☎ 090-1833-1338



警察官募集

区分 男性警察官AⅡ・B、女性警察官B

受験資格(年齢) 昭和52年4月2日以降に生まれた方

第1次試験 9月21日(日)

詳細 各務原警察署 ☎ 058-383-0110



木曾川河川敷の 植物観察会

日時 9月25日(木) 9:30～11:45(小雨決行)

場所 木曾川トンボ天国(笠松町江川・無動寺)

内容 初秋の河川敷の植物を観察
講師 柳沢直・岐阜県立森林文化アカデミー准教授

対象 中学生以上

定員 20人(申込順)

費用 500円(保険代・資料代、当日支払)

申込と詳細 8月11日～木曾川学研究所内木曾川学研究協議会事務局(産業文化センター6階) ☎ 058-383-1042



第2期勤労青年講座

場所 東ライフデザインセンター青年館（鵜沼朝日町3）

内容 下表のとおり

対象 市内在住、在勤の30歳以下の勤労青少年

備考 ▷20年度利用者会費100円が必要です▷申込順に受付します▷申込が少数の講座は中止します▷「生け花と茶道」の材料代は講座日に納入です▷ネイルアートを以前に受講した方は、材料代が要りません▷1

度納められた受講料・材料代は返金できません

申込と詳細 8月5日 18:00～22日 20:30に受け付けます。受講料、材料代などを持参し、東ライフデザインセンター青年館 ☎058-384-0507

講座	曜日	期間	時間	回数	講師	定員	受講料	材料代など
京の家庭料理とイタリア料理	火	9/2～11/4	19:00～21:00	8	豊木玉枝	16	2000円	6000円
生け花と茶道	火	9/2～11/11	19:00～21:00	10	橋本艶子	15	2500円	別途
初めてのフラダンス	火	9/2～10/7	19:00～20:30	3	松波啓子	20	750円	
ペン習字	水	9/3～11/5	19:00～21:00	10	阿部源治	20	2500円	
家庭料理	水	9/17～11/19	18:30～20:30	10	阿多恭子	20	2500円	7000円
茶道	水	9/3～11/5	18:30～20:30	10	真田百合子	15	2500円	1000円
ダンスラティス	水	9/3～11/5	19:30～21:00	10	藤原紀子	20	2500円	
編み物	水	9/10～11/12	18:30～20:30	10	酒井芳子	15	2500円	
基礎の料理	木	9/4～11/6	18:30～20:30	10	山本智子	20	2500円	7000円
生け花	木	9/4～11/6	18:30～20:30	10	兵藤真美子	20	2500円	6300円
着物の着付	木	9/4～11/6	18:30～20:30	10	岡部いつ子	15	2500円	
ヒップホップ	木	9/4～11/6	19:00～20:30	10	YORIKI	20	2500円	
洋裁A	木	9/11～11/13	19:00～21:00	10	小島幸子	12	2500円	
洋裁B	金	9/12～11/21	19:00～21:00	10	小島幸子	12	2500円	
手作りスイーツ	金	9/5～11/14	18:30～20:30	4	竹村一枝	20	1000円	2800円
ネイルアート	金	9/5～11/14	19:00～21:00	10	奥村あつみ	15	2500円	6000円
ヨーガ	金	9/5～11/14	19:00～20:30	10	高橋千代美	20	2500円	
手作りパン	土	9/13～11/15	10:00～12:00	5	中山陽子	20	1250円	2500円
楽しい英会話	土	9/6～11/15	9:30～11:30	10	ウィリアム	20	2500円	500円
ほんとに初めての英会話	土	9/6～11/15	13:00～14:30	10	ウィリアム	20	2500円	500円
ピラティス	土	9/6～11/15	10:00～11:30	10	橋本由恵	20	2500円	
テニス	土	9/6～11/1	15:00～17:00	8	芝山道男	20	2000円	2000円



木曽川夢空間事業

●右記のチケットを切り取って、窓口にお持ちください。

【日本モンキーパーク】 1世帯につき2人無料招待します。

※プール利用料500円（2歳以上）は別途必要です。

通常料金 入園料＝2歳～小学生800円、中学生以上1600円

詳細 日本モンキーパーク(犬山市) ☎0568-61-0870

【リトルワールド】 1世帯につき5人優待します。

優待料金▷大人・65歳以上・高校生いずれも500円▷小中学生200円▷幼児100円 ※（通常料金 大人1600円、65歳以上1200円、高校生1000円、小中学生600円、幼児300円）▷ワールド・ナイト・カーニバル開催期間は21:00まで営業。16:00以降は上記優待料金のさらに半額（幼児100円）

詳細 野外民族博物館リトルワールド(犬山市) ☎0568-62-5611

日本モンキーパーク〈入園招待券〉

- *利用日：平成20年8月1日～8月24日
- *本券1枚につき1人のみ入園できます
- *団体利用は不可
- *コピーおよびパソコンプリントは不可

広報各務原

日本モンキーパーク〈入園招待券〉

- *利用日：平成20年8月1日～8月24日
- *本券1枚につき1人のみ入園できます
- *団体利用は不可
- *コピーおよびパソコンプリントは不可

広報各務原

リトルワールド〈特別優待券〉

- *利用日：平成20年8月1日～8月31日
- *本券1枚につき5人まで、左記の優待料金で入館できます
- *コピーおよびパソコンプリントは不可

広報各務原



ぎふ自然体験塾 親子参加募集



身近な自然と
触れ合う体験型
環境教育「ぎふ
自然体験塾」を
開催します。

日時 9月13日、10月18日、
11月8日、12月13日、平成
21年1月17日いずれも土曜
日 10:00～12:00(全5回)

内容 自然観察、魚捕り、投網
体験、竹林観察、バードウォッ
チングなど

場所 岐阜市とその周辺

対象 小学生とその保護者

定員 20組40人(抽選)

備考 原則5回すべて参加でき
る方

申込と詳細 8月20日(必着)
までにはがきかファクスで、住
所、氏名、年齢、電話番号を記
入し、〒500-8708 岐阜市司
町1 岐阜振興局環境課 ☎ 058-
264-1111、FAX 058-266-19
64



多重債務 110 番



日時 8月9日
(土) 10:00～
16:00

場所 県民
生活相談セ
ンター(岐阜市藪田南5 ☎
058-277-1003)

【面接相談】

申込 8月1日～上記電話にて
受付。1人20分予約制

定員 23人(申込順)

【電話相談】 上記電話へ当日時
間内に直接おかけ下さい

【共通事項】

相談員 弁護士、司法書士、消
費生活相談員

備考 多重債務以外の相談の受
付はしません

詳細 県環境生活政策課 ☎ 058
-272-1111



口唇口蓋裂を考える会 (たんぽぽ会) 夏合宿

顔にハンディをもつ先生がい
じめとたたかい、生きる姿を語
る講演会を開催します。また懇
談会やレクリエーションも予定
しています。口唇口蓋裂について
治療、心のケアなどについても
明るく話し合しましょう。

日時 8月23日(土) 13:00～
24日(日)11:00

場所 長良川会館(岐阜市青柳
町5)

内容 ▷講演=「今を生きる」
藤井輝明氏▷懇談会▷花火▷レ
クリエーションなど

費用 会員無料、一般500円。
宿泊・食事代は別途必要

備考 講演(23日 13:30～
15:00)のみの参加も可。託児
あり

詳細 口唇口蓋裂を考える会・
山田 ☎ 058-371-9680



シニア専用 トレーニング講習会



講習会は少数
のグループでわ
かりやすく指導
を行います。

1回の講習で、総
合体育館や市民プールのトレ
ニングルームが利用できる受講
証を発行します。

日程 8月6日、20日、9月
3日、17日いずれも水曜日

【総合体育館】(那加太平町2)

時間 9:30～12:00

【市民プール】(鵜沼小伊木町4)

時間 13:30～16:00

【共通事項】

定員 各5人(申込順)

対象 市内在住の60歳以上の方

費用 250円

備考 一般利用者の利用時間帯
に行います

申込と詳細 8月1日～高齢福
祉課 ☎ 058-383-1779



障がい者ふれあい 福祉フェア開催

期間 9月12日～15日

場所 マーサ21 マーサスクエ
ア(岐阜市正木)

内容 県内障がい者(児)の製
作品展示・即売、福祉機器展示、
相談コーナーなど

申込と詳細 出品希望の方は、
8月29日までに社会福祉課 ☎
058-383-1126



病後児保育は 対象年齢を拡大

対象年齢を小学校3年生まで
利用できるよう拡大します。

開始日 8月1日(金)

利用日時 ▷平日 7:00～
19:00▷土曜 7:30～13:30

場所 那加中央保育所(那加東
垂町1)

対象 市内在住の小学校3年生
までの病気回復期(集団生活は
まだ難しい時期)にあるお子さん

備考 ▷子育て支援課で事前の
利用者登録が必要。▷利用時に
は健康保険証の写し、こども医
療費受給資格証の写し、医療機
関発行の病後児保育確認書を添
えて那加中央保育所へ

詳細 子育て支援課 ☎ 058-38
3-1154



平成21年度 准看護学校生徒募集

受付期間 平成21年1月6日
～2月6日(16:00必着)

応募資格 中学校卒業以上

募集人員 30人

修業年限 2年

試験日 2月11日(水)

試験科目 国語、数学、社会、
面接、小論文

備考 募集要項についてはお問
い合わせください

申込と詳細 市医師会准看護
学校(那加東垂町106) ☎
058-389-3118



障がい者(児)の 手当制度について

【現況届を提出してください】

下表の手当を受給されている方(所得制限により支給停止中の方も含む)は、毎年現況届(所得状況届)を提出してください。届出に必要な書類などは封書で郵送します。この届出がないと、8月分からの手当を受給できなくなります。

提出期間 8月13日～9月10日(土・日曜日は除く)

【各種届出について】

次の場合は手当を受給できませんので早めにお届けください。



▷施設に入所したとき▷亡くなったとき▷20歳になったとき(障害児福祉手当、各務原市障害児福祉手当)▷障害の程度が軽くなったとき▷病院や診療所などに継続して3カ月を越えて入院したとき(特別障害者手当)▷氏名、住所、扶養義務者を変更したとき▷金融機関、口座を変更したとき▷所得の変更があったとき

詳細 社会福祉課 ☎ 058-383-1126



保険料の支払方法の 変更について

【後期高齢者(長寿)医療制度】

後期高齢者(長寿)医療制度の保険料について、4月より年金から納付している方、または10月より年金から納付予定となっている方のうち、以下のいずれかの要件を満たす方は、申し出により口座振替による納付ができます。

対象 ①国民健康保険の保険料を確実に納付していた方(本人)が口座振替による納付を希望する場合②年金収入が180万円未満の方で、配偶者または本人以外の世帯主の方の口座から振替による納付を希望する場合

申込期限 8月15日(金)

備考 国保料の納付状況などによりご希望に添えない場合があります。10月分の保険料から、口座振替による納付となります。申し出が上記期限を過ぎた場合は、12月分以降の変更となりますのでご了承ください。

申込と詳細 医療保険課 ☎ 058-383-1128

【国民健康保険】

国民健康保険料を10月より年金から納付予定の方についても、保険料を確実に納付してい

た方が口座振替による納付を希望する場合には、左記と同様の取扱いが可能となりますのでお申し出下さい。

申込と詳細 医療保険課 ☎ 058-383-1112

【共通事項】

持参品 ▷各保険証▷認印▷金融機関窓口で保険料の口座振替の手続きの際に受け取る「ご本人控え」(国民健康保険料を口座振替にて納付されている場合を除く)



住民基本台帳カード など手続き一時停止

住基ネットの機器更新作業のため下記の手続きができなくなります。ご迷惑をおかけしますが、よろしくお願いします。

期日 8月8日(金)



内容 ▷住民基本台帳カード関係の手続き(交付、暗証番号の変更など)▷公的個人認証(電子証明書)関係の手続き(申請、交付、失効など)▷住民基本台帳カードを利用した付記転出および付記転入▷

各務原市以外の住民票の写しの請求(岐阜地域、西濃地域、中濃地域の一部を除く)

詳細 市民課 ☎ 058-383-1078

	特別障害者手当	障害児福祉手当	各務原市障害児福祉手当
支給対象	20歳以上で、精神または身体に著しく重度の障がいがあるため日常生活に常時特別の介護を要する状態(おおむね身体障害者手帳1・2級程度、もしくは療育手帳A1・A2程度の障がいの重複または同等の障がい)にある方	20歳未満で、精神または身体に重度の障がいがあるため日常生活に常時特別の介護を要する状態(おおむね身体障がい者手帳1級および2級の一部、もしくは療育手帳A1程度の障がいまたは同等の障がい)にある方	20歳未満で、身体障害者手帳1級、2級、3級または療育手帳A1、A2、B1または精神保健福祉手帳1級、2級を所持している方、もしくは重複する障がいがあり、その程度がこれらと同程度以上と認められる方。ただし左記「障害児福祉手当」の支給要件に該当する方は除く
支給制限	本人、配偶者、扶養義務者の前年所得が一定限度額以上ある場合は、その年の8月から翌年7月まで支給を停止		
	施設などに入所、病院などに3カ月を越えて入院しているとき	児童福祉施設などに入所しているとき	
手当額	月額 26,440円	月額 14,380円	月額 5,000円
支給期間 方法など	認定請求日の翌月から支給を開始し、支給事由が消滅した日の属する月分まで支給年4回(2、5、8、11月)その前月分までを指定された金融機関の本人口座に振込		
申請手続	手当は認定請求に基づいて支給。認定請求書、所得状況届、住民票の写し、認定診断書、障害手帳、その他必要な書類(一部省略できる場合もあります)を添えて、社会福祉課へ提出		



川島会館休館のお知らせ

川島会館（高齢者生きがいセンター川島園、中央図書館分館川島ほんの家、川島ふるさと史料館の複合施設）は空調機の老朽化などにより、改修工事を行います。これにより川島会館は工事期間中、休館し、臨時事務所などは次のようになります。**休館期間** 9月1日～平成21年3月31日

【高齢者生きがいセンター川島園臨時事務所】

川島ライフデザインセンター内 ☎ 0586-89-3686 で行います。学級講座、クラブの参加者は事前に連絡のあった川島ライフデザインセンター、かわしま子ども館、地域の公民館での活動となります。また、展望浴場も利用できません。入浴ご希望の方は「稲田園」の浴場をご利用ください（入園料100円）。

【川島ほんの家】

貸し出しなどは8月31日まで。ブックポストも利用できなくなります。休館中は中央図書館、移動図書館などをご利用ください。

【川島ふるさと史料館】

常設展見学などご利用は8月31日まで。その後のお問い合わせは、歴史民俗資料館 ☎ 058-379-5055 へ

詳細 川島会館 ☎ 0586-89-2811



岐阜基地盆踊り大会

日時 8月20日（水）、21日（木）18:30～21:30、2日間とも雨で中止の場合、22日（金）

場所 岐阜基地協定グラウンド



詳細 航空自衛隊岐阜基地 ☎ 058-382-1101



おめでとうございます 少年の主張結果

6月22日、あすかホールで市内中学生による少年の主張発表会が行われました。審査の結果は以下のとおりです（発表順・敬称略）。

最優秀賞 小川怜子（蘇原）、山本真生（鶺沼）

優秀賞 青木美樹（鶺沼）、大塚実紅（稲羽）、石田真理（緑陽）、林隼平（桜丘）

奨励賞 足立瑞姫（中央）、桑原さつき（那加）、吉村碧美海（緑陽）、松尾美由起（川島）、後藤佑介（蘇原）、鐘ヶ江結莉（桜丘）、平野なな美（中央）、河田翔太（稲羽）、五島由理佳（那加）、田中泉希（川島）

備考 最優秀賞の小川玲子さんは、岐阜圏域の選考会で最優秀賞を受賞し、8月8日（金）岐阜県大会（海津市開催）へ出場します。

詳細 青少年教育課 ☎ 058-383-1484



男女共同参画 アンケートのお願い

かかみがはら男女共同参画プランについて、市民みなさんの考えや生活の中の実態などをお聞きし、見直しを図っていきます。そのため郵送でアンケート用紙を送付させていただきますのでご協力をお願いします。

対象 20歳以上の市民2000人（無作為抽出）

期間 8月1日～22日

詳細 男女輝き推進室 ☎ 058-383-1361

みんなの愛情で 清流木曾川を守ろう！

川はみんなの憩いの場。ルールを守って大切に利用しましょう

国土交通省木曾川上流河川事務所
☎ 058-251-1321



児童扶養手当・特別 児童扶養手当の更新

【現況届を提出してください】

児童扶養手当・特別児童扶養手当を受給されている方（所得制限により支給停止中の方も含む）は、毎年8月に現況の届出が必要です。この届出がないと8月分からの手当が受給できなくなりますのでご注意ください。

提出期間 ▷児童扶養手当＝8月1日～31日▷特別児童扶養手当＝8月11日～9月10日 ※いずれも土・日曜日は除く

届出場所 子育て支援課

備考 8月24日（日）に休日受付を実施（9:00～16:00・産業文化センター1階小会議室）

【児童扶養手当一部支給停止適用除外事由届出書】

母子および寡婦福祉法などの一部を改正する法律の施行（平成15年4月1日）により、平成20年8月の現況届提出月に児童扶養手当の受給から5年を経過し、一部支給停止の要件に該当する方（所得制限により支給停止中の方も含む）は、児童扶養手当一部停止適用除外事由届出書を封書で送付しています。上記、現況届と併せて提出してください。

提出期間 8月1日～31日

詳細 子育て支援課 ☎ 058-383-1131



「小さな親切実行者」 を推薦してください

まちの掃除をしたり、困っている人を助けたり。私たちのまちを明るくする、そんな親切実行者を見かけたら、地域の自治会長、民生委員児童委員にお知らせください。「小さな親切実行証」を贈ります。

詳細 ライフデザイン課 ☎ 058-383-1210



胸部レントゲン検診 乳がん検診予約受付

期間 11月20日までの火、木、金曜日（祝日と8月12、14、15日は除く）

申込と詳細 健康管理課 ☎ 05 8-383-1115



予防接種のおしらせ

8月以降の予防接種は右表のとおりです。

集団接種 総合福祉会館とあさひ子ども館で実施しています。日程は後日お知らせします。

医療機関接種 下表の指定医療機関で実施。接種日時などを医療機関へ問い合わせのうえ、「予防接種予診票兼接種券」と母子健康手帳を持参してください。

備考 ▷「予防接種と子どもの健康」「予防接種予診票兼接種券」のない方は、母子健康手帳を持参し、健康管理課へ▷12月29日～1月3日は予診票の交付
おおよび予防接種は



実施しません▷日本脳炎予防接種2期（小学4年生で未接種の場合は13歳未満）希望の方は健康管理課へご相談ください▷定期的予防接種には、原則保護者の同伴を必要とします。保護者以外の方が同伴する場合、

委任状が必要になります▷予防接種番号は、お手持ちの「福祉医療費受給者証〔乳幼児〕」の受給資格者番号のハイフン以下、左から7桁と同じ番号です
詳細 健康管理課 ☎ 058-383-1116

集団接種	対象疾病	対象年齢	接種回数と間隔	他のワクチンとの間隔	実施時期
ポリオ (小児まひ)		3カ月～7歳6カ月未満	2回(41日以上あける。春・秋の2回に分けて行う)	27日以上あける	9月・10月の指定日
医療機関接種	BCG	6カ月未満(生後3カ月以降が望ましい)	1回	27日以上あける	4月～3月(年末年始を除く)
	DPT ・ソフテリア ・百日せき ・破傷風	1期初回=3カ月～7歳6カ月未満 1期追加=3カ月～7歳6カ月未満(1期初回の3回目終了後、1年～1年6カ月の間に1回)	20～56日の間隔で3回 1回	6日以上あける	
	DT ・ソフテリア ・破傷風	2期=小学6年生(学校から通知済)	1回		5月～10月
	麻疹・風しん	第1期=1歳～2歳未満	1回	27日以上あける	4月～3月(年末年始を除く)
		第2期=小学校入学前の1年間(年長児)、予診票は健康管理課または指定医療機関で交付			
第3期=中学1年(学校から通知済)	5月～10月				
第4期=高校3年相当の年齢の方(郵送で通知済)					
日本脳炎	1期初回=3歳～7歳6カ月未満	6～28日の間隔で2回	6日以上あける	差し控え中ただし希望の場合は接種可。健康管理課へ相談	
	1期追加=3歳～7歳6カ月未満(1期初回の2回目終了後おおむね1年をおく)	1回			
	2期=小学4年生	1回			

予防接種市指定医療機関地区別 50音順 (川島地区の局番は0586、その他は058)

●接種日時などは、各医療機関にお確かめのうえ、お出かけください。

医療機関名	住所	電話番号	BCG	DPT	麻疹・風しん	医療機関名	住所	電話番号	BCG	DPT	麻疹・風しん
あらか内科クリニック	那加石山町	371-1515		○	○	神原整形外科	鶯沼各務原町	370-5159		○	○
今尾医院	那加新加納町	382-0048	○	○	○	新鶯沼ケアクリニック	鶯沼山崎町	384-8485	○	○	○
木田医院	那加東新町	383-5010	○	○	○	田尻医院	鶯沼朝日町	384-1841		○	○
佐々木クリニック	那加西市場町	371-6663	○	○	○	恒川医院	鶯沼南町	384-0047	○	○	○
柴崎内科	那加柄山町	389-2800	○	○	○	のぎもりクリニック	鶯沼羽場町	370-5105		○	○
新加納内科	那加新加納町	382-4969		○	○	馬場医院	鶯沼各務原町	384-1679		○	○
田中クリニック	那加前洞新町	380-0525		○	○	ふせや小児科	鶯沼東町	370-0606	○	○	○
永井内科・消化器科	那加桜町	382-0446	○	○	○	古田医院	鶯沼各務原町	370-0010	○	○	○
永田内科	那加西野町	382-4839		○	○	村井医院	緑苑中	370-7838	○	○	○
二宮医院	那加南栄町	382-0107		○	○	八木澤整形外科	各務西町	370-9600		○	○
畑佐医院	那加前洞新町	382-8523	○	○	○	山下クリニック	鶯沼東町	384-5311	○	○	○
三和皮フ科	那加桜町	383-6800	○	○	○	浅川クリニック	蘇原栄町	382-3166	○	○	○
横山産院	那加北洞町	371-1211	○	○	○	いちよう通り藤村クリニック	蘇原東栄町	383-0388	○	○	○
横山病院	那加元町	382-0119	○	○	○	いわたキッズクリニック	蘇原吉野町	383-6661	○	○	○
いなばファミリークリニック	上中屋町	382-1555		○	○	小野木医院	蘇原大島町	382-0080		○	○
奥屋医院	三井北町	383-2762		○	○	こども循環器クリニックの小児科	蘇原新生町	371-7333	○	○	○
香川医院	小佐野町	383-8350	○	○	○	酒井クリニック	蘇原柿沢町	382-1002	○	○	○
西野クリニック	三井町	371-0500		○	○	しももとクリニック	蘇原東島町	389-8088	○	○	○
丹羽医院	前渡西町	386-8622	○	○	○	ぞはら赤座医院	蘇原旭町	382-5822	○	○	○
内田医院	川島松原町	89-2562	○	○	○	ぞはら永田クリニック	蘇原外山町	371-0365		○	○
いでぐち医院	鶯沼東町	379-1200		○	○	高橋小児科・眼科	蘇原六軒町	382-6277	○	○	○
宇治循環器内科クリニック	各務西町	379-0270		○	○	林内科耳鼻咽喉科	蘇原新栄町	371-5511	○	○	○
鶯沼中央クリニック	鶯沼羽場町	385-1155	○	○	○	ひらの内科クリニック	蘇原瑞穂町	383-0012		○	○
大橋クリニック	鶯沼各務原町	370-5350	○	○	○	堀産婦人科	蘇原菊園町	382-3303		○	○
かわさきクリニック	鶯沼川崎町	371-8588	○	○	○	村上医院耳鼻咽喉科	蘇原東門町	371-7650	○	○	○
小林内科	鶯沼羽場町	370-5577	○	○	○	YUKIこどもクリニック	蘇原興亜町	389-8395	○	○	○



アネックス・テクノ2 在職者向け研修

【試作加工実技研修】

期日 8月26日(火)

費用 県内の方=1万6000円、
県外の方=2万5000円

【Solid Works 基礎】

期日 8月28日(木)~29日(金)

費用 県内の方=2万6000円、
県外の方=3万2000円

【共通事項】

備考 市の補助制度があります

詳細 アネックス・テクノ2 ☎
058-379-6370



ポジティブ・アクション 実践セミナー

女性の能力発揮促進への積極的な取り組みに理解を深めます。

日時 8月28日(木) 13:30~16:00

場所 産業文化センター2階
第3会議室(那加桜町2)

対象 事業主、人事労務担当者

定員 100人(申込順)

内容 「女性活躍推進への取組について」塩込徹弥・大成建設
株式会社女性活躍推進室長など

申込と詳細 「事業所名、住所、
電話番号、ファクス番号、参加者の所属・役職・氏名」をファクスで(財)21世紀職業財団
岐阜事務所 ☎058-266-5033、
FAX 058-266-5031



9月の「愛の献血」

期日	受付時間	場所
9月1日(月)	9:30~12:00 13:00~16:00	市役所正面玄関前(定期街頭)
9月14日(日)	9:30~12:00 13:00~15:30	福祉フェスティバル(市民会館)
	9:00~12:00 13:00~15:30	かかみがはら航空宇宙科学博物館
9月16日(火)	9:00~11:30	岐阜県健康科学センター
9月25日(木)	9:30~11:30 12:30~15:30	蘇原中学校体育大会会場(PTA主催)

詳細 健康管理課 ☎058-383-7570



9月の 乳幼児健康診査

【4か月児健康診査】

期日	場所	対象出生児
9月2日(火)	総合福祉会館	平成20年4月1日~12日
9月3日(水)		平成20年4月13日~30日
9月4日(木)	あさひ子ども館	平成20年4月

受付時間 13:00~13:30

内容 医師の診察、身体計測、
栄養・育児などの相談

【11か月児健康診査】

期日	場所	対象出生児
9月29日(月)	総合福祉会館	平成19年10月
9月30日(火)	あさひ子ども館	

受付時間 13:00~13:30

内容 医師の診察、身体計測、
歯科・栄養・育児などの保健相談

【1歳6か月児健康診査】

期日	場所	対象出生児
9月8日(月)	総合福祉会館	平成19年2月1日~15日
9月9日(火)		平成19年2月16日~28日
9月10日(水)	あさひ子ども館	平成19年2月

受付時間 13:00~13:30

内容 医師・歯科医師の診察、
身体計測、個別相談

備考 ▷歯みがきをしてお出かけください(歯の汚れの検査あり)
▷当日、幼児フッ素塗布受診票を発行(1人1回分、無料)

【3歳児健康診査】

期日	場所	対象出生児
9月16日(火)	総合福祉会館	平成17年8月1日~16日
9月17日(水)		平成17年8月17日~31日
9月18日(木)	あさひ子ども館	平成17年8月

受付時間 13:00~13:30

内容 医師・歯科医師の診察、
尿検査、身体計測、個別相談

備考 目と耳に関するアンケート用紙と尿を入れる容器を8月中旬に郵送しますのでご持参ください

【共通事項】

対象地区 ▷総合福祉会館=那加地区、川島地区、蘇原地区、
稲羽西小校区▷あさひ子ども館=鵜沼地区、稲羽東小校区

持参品 母子健康手帳、母子健康手帳別冊「あすか」の問診票(記入してお持ちください)

備考 ▷指定日に受診できない場合、他会場で受診してください▷前月までの対象児で受診されていない方は、今回受けてください▷健康診査の所要時間は2時間程度▷駐車料補助あり(駐車券を健康管理課へ持参)

詳細 健康管理課 ☎058-383-1116

今月の納税 9月1日(月)まで	
市県民税	2期
国民健康保険料	3期
介護保険料	8月分
後期高齢者医療保険料	2期

パソコン用ウェブサイト <http://www.city.kakamigahara.lg.jp/>

●びよびよマガジン(乳幼児をお持ちの方へ)

- *特集「屋外プールで遊んじゃおう!」
- *やってみよう「さかなっこ焼いて」ほか

●のびのびマガジン(小中学生をお持ちの方へ)

- *特集「各務原吹奏楽アカデミー」
- *学校自慢「鵜沼第二小学校」ほか

●きらきらマガジン(障がいを持った方へ)

- *特集「さをり織り」
- *キラリさん「村木喜美子さん」ほか

●いきいきマガジン(高齢者の方へ)

- *特集「稲田園へ行ってみませんか」
- *自慢の一品「大脇武さん」ほか

ウェブ
マガジン
8月の

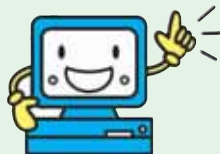

埋蔵文化財調査センター

☎ 058-383-1123

●見やすくなりました!!
埋蔵文化財調査センター展示室

新たに展示台を設置し、貴重な出土品など、展示位置の高さをアップ。これにより、視点が高くなって、全体がとって見やすくなりました。

市内の歴史を学ぶビデオコーナーや体験講座作品の展示なども行っています。ぜひご覧ください。



所在地・休業日/左ページに掲載

各務野自然遺産の森

☎ 058-385-2773

●9月の「親子の自然体験塾」講座

- ◆7日(日)「各務野自然観察ウォーク(5)」
持参品/筆記用具、懐中電気、食事、保険料50円
- ◆14日(日) 各務原アルプス「トレッキング」
持参品/昼食、お茶、あれば双眼鏡、材料費など200円
- ◆21日(日) つる細工・花かごを編もう!
持参品/筆記用具、軍手、材料費など200円
- ◆28日(日) ネイチャーゲーム・秋
持参品/筆記用具、材料費など100円

【共通事項】

時間/10:00~12:00(7日は16:00~20:00)

定員/100人(21日のみ30人)(申込順)

対象/小学生の親子・大人

費用/1講座1人受講料300円。講座によっては保険料なども必要(上記のとおり)

申込/8月1日~15日

▷往復はがきの方は「開講日と講座名、参加者全員の住所、氏名(ふりがな)、性別、年齢、電話番号」と、返信用にあて先を明記し、〒504-8555 那加桜町1-69、ライフデザイン課へ▷メールの方は「開講日と講座名、参加者全員の住所、氏名(ふりがな)、性別、年齢、電話番号、返信用メールアドレス」を明記し、syogaigaku@city.kakamigahara.gifu.jpへ▷市ウェブサイトは<http://www.city.kakamigahara.lg.jp/shizen.html>から
詳細/ライフデザイン課☎058-383-1210

所在地/各務字車洞6797-1
休業日/なし

木曾川学研究所

☎ 058-383-1042

●市民の劇場「中村中^{あたる}LIVE2008」

独学で身に付けたピアノで15歳より作曲・作詩をし、独特な感性で楽曲を創り続けている中村中。

2006年にセカンド・シングル「友達の詩」がロングヒット。2007年にはNHK紅白歌合戦に初出場しました。

今後も、音楽を基軸としたさまざまなフィールドでの活躍が期待されている中村中のステージを、ぜひこの機会にお楽しみください。

日時/10月26日(日)

18:00開演(17:30開場)

場所/市民会館(蘇原中央町2)

入場料/全席指定 S席

5000円、A席4000円

前売開始/8月5日(火)

販売所/木曾川学研究所(産業文化センター6階)、市民会館、市民サービスセンター、川島ライフデザインセンター、チケットぴあ☎0570-02-9999(Pコード297-799)

備考/▷発売所により発売開始時間が異なります
▷未就学児の同伴および入場はできません

所在地/産業文化センター6階
休業日/土・日・祝日

市民会館・文化ホール

☎ 058-389-1818

●夢とであいの歌謡祭

8月24日(日) 9:30~、文化ホール

詳細/丸山歌謡教室☎058-243-1055

●GIFUふれあい歌謡フェスティバル

8月30日(土) 12:00~ 文化ホール

費用/3000円

詳細/(株)シティエフエムぎふ☎058-266-7850

●黒田征治カラオケファンクラブ
歌謡発表会

8月31日(日) 10:00~ 文化ホール

詳細/黒田征治カラオケファンクラブ☎058-383-5340

所在地/蘇原中央町2-1-8
休業日/月曜日(祝日の場合は除く)

少年自然の家

☎ 058-370-5280

●子どもふれあい体験「ラフティング体験」

木曽川を自然の家から河川環境楽園までゴムボートで下ります。川岸の自然を眺めながらの休日はいかが。



日時／9月13日(土)
9:30～15:00

内容／1艇のボートに子ども4人と指導者2人で川くだり

対象／市内の小学校4年生以上の児童・生徒

定員／32人(抽選)

費用／1100円(保険料含む)

申込／はがきに「郵便番号、住所、氏名(ふりがな)、学校名、学年、性別、保護者名、電話番号」を記入し、少年自然の家「ラフティング体験」係へ
申込期限／8月22日(必着)

備考／▷応募は1人1口、はがきは兄弟のみ連名可▷締切後10日以内に当落をお知らせします▷友人と当落を共に希望する場合はその旨を記入▷8月28日の17:00以降、キャンセル料が発生します

●8月の天体観望会



日時／8月2日(土)
20:00～21:00

内容／夏の星座の観望、木星の観望など

備考／天候や参加人数により早めに終了する場合があります。ご了承ください

●8月のプラネタリウム

日時／8月2日(土) 19:00～20:00、10日(日) 10:00～11:00

内容／▷季節の星座と星座物語▷宇宙飛行士の星出さんが国際宇宙ステーションに滞在し、日本の研究施設「きぼう」を組み立てました。この「国際宇宙ステーション」がどんなところか紹介します。

費用／1人100円

備考／途中入場ができません

所在地／〒509-0143 鶴沼小伊木町4-213

休業日／月曜日(祝日の場合は翌日も)、祝日

中央図書館

☎ 058-383-1122

●パソコン講習

◆よくわかるフォトショップ③

フォトショップエレメントズのソフトで、デジタル写真の簡単な加工術と活用例などを学びます。

日時／9月6日(土)～7日(日) 9:30～16:30

費用／3000円

◆さわってみようパソコン入門③

初心者の方を対象に、電源の入れ方から文書の作成、インターネットの活用などを学びます。

日時／9月9日(火)～12日(金)13:30～16:30

費用／2000円

【共通事項】

場所／中央図書館4階教育工学室

対象／市内在住、在勤、在学の方

定員／38人(抽選)

申込／8月15日までに「講習会名、郵便番号・住所・氏名(ふりがな)・電話番号」を明記し、▷メールの方は、media-kousyu@city.kakamigahara.gifu.jp(メール送信件名は講習会名を明記)▷往復はがきの方は、〒504-0911 各務原市那加門前町3-1-3、中央図書館4階パソコン講習会係へ(返信用にあて先を明記)

備考／OSはウィンドウズビスタ、ソフトはオフィス2003

詳細／中央図書館4階パソコン講習会係 ☎ 058-383-1124

所在地・休業日／下記に掲載

もりの本やさん

☎ 058-370-7175

●おりがみでつくってあそぼう



作品例(当日、参加者の年齢層で何を作るか決めます)

作製後に、遊んで楽しめる作品をつくります。

日時／8月10日(日)
14:00～15:00

場所／もりの本やさん

対象／小学生または親子

定員／12人(当日受付順)

所在地・休業日／下記に掲載

その他施設一覧

- 中央図書館／〒504-0911 那加門前町3-1-3(市民公園内) 8月4、11、18、25日は休館
1・2・4階＝図書館本館 ☎ 058-383-1122、3階＝埋蔵文化財調査センター ☎ 058-383-1123
- もりの本やさん ☎ 058-370-7175 / 鶴沼字石山(日本ラインうぬまの森内) / 中央図書館に同じ休業
- 中央ライフデザインセンター図書室 ☎ 058-389-1820 / 蘇原中央町2-1 / 中央図書館に同じ休業
- 川島ほんの家 ☎ 0586-89-2811 / 川島松倉町1951-4(川島会館3階) / 中央図書館に同じ休業
- 歴史民俗資料館 ☎ 058-379-5055 / 鶴沼西町1-116-3 / 月曜日、祝日の翌日休業
- アクア・トトぎふ ☎ 0586-89-8200 / 川島笠田町1453 / 無休(臨時休館の場合あり)
- 河川環境楽園自然発見館 ☎ 0586-89-7022 / 川島笠田町 / 8月は無休(臨時休館の場合あり)



今日は、ラッキーキャッツのみなさんの「鳥」と「死神ビギンズ」の朗読劇をみせてもらいました。

言葉をいう時すこく心がこもっていて、すごいなと思いました。特に、一人で二役えんじる人は、二人の心をこめていっていたのです。こいです。

ぼくは、「鳥」、「死神ビギンズ」のどちらも、いい話だと思えます。「鳥」では、まず女の子の人が、三役もやっていたのです。よかったです。内容は、なんだか、おくがふかくて、かんどつで話してました。「死神ビギンズ」は、一言でいうとおもしろい話でした。特に、死神のわらいかたや、きんたのおどろきかたが



とくちょうがあつておもしろかったです。

ぼくは、「鳥」と「死神ビギンズ」どちらも好きだけど、どっちの方が好きかというと「死神ビギンズ」の方が好きです。理由は、空想の話だったけれど、役者の方が話すのがうまいので、とてもおもしろい話に感じたからです。

ぼくは、朗読劇のさいごに、ラッキーキャッツの人に花束をわたしたんだけどその時あへしゅうしたら、すこくあつくて、ぼくは「全身があつくなるまで、せいっぱいやるなんてすごいな」と思いました。

文・6年 小口和泉くん



●8月のおたのしみ行事

週に1回程度、乳幼児親子で楽しめる季節にあわせた行事をしています。ぜひお出かけください。

時間 11時～

- 【さくら】▽5日(火) 大型絵本「そらまめくんのベッド」▽11日(月) 大型紙芝居「こちよこちよこちよ」▽22日(金) 1つくつてあそぼう「おいしいものたーべよ」▽26日(火) 大型絵本「ありとすいか」
- 【あさひ】▽7日(木) 大型絵本「ありとすいか」▽20日(水) シーシー中村おもちやであそぼう▽27日(水) いないいないばあうちわを作ろう
- 【うめ東】▽6日(水) シーシー中村おもちやであそぼう▽13日(水) エプロンシアター「なにかができるかな?」▽20日(水) 大型紙芝居「あなばんまんのだーれ」

▽27日(水) 食育の話

【まはら】▽7日(木) パネルシアター「ヤダットちゃん」

▽21日(木) しゃぼんだまであそぼう

▽28日(木) ペープサート「ももたろう」

【かわしま】▽4日(月) シーシー中村おもちやであそぼう▽19日(火) 1つくつてあそぼう「うちわ」

▽25日(月) 大型紙芝居「がんがーん」▽29日(金) かんなさんと遊ぼう▽7・21・28日(木) ちやまちやま絵本タイム

【さくら子ども館】0588(3883)7613 総合福祉会館2階(那加校町2) 木・祝日休

【あさひ子ども館】0588(3770)0500 鶴沼朝日町3 月・祝日休

【うめ東子ども館】0588(3779)1177 鶴沼東町6 木・祝日休

【そはら子ども館】0588(3883)52885 蘇原野口町1 月・祝日休

【かわしま子ども館】05886(809)2634 川島松原町405の5 土・日・祝日休

いずれも9時～17時



ピラティスといっても聞き慣れない方が多いのではないのでしょうか。ピラティスは第一次世界大戦中に、負傷者がベッドで横になっても行えるエクササイズとして考案され、その考案者の名前をとって「ピラティス」と呼ばれています。もともとケガ人対象だったせいか、身体の硬い人も、どこか身体を傷めた方も、先生に申告すればその人に合ったエクササイズに変えていただけますので、運動から長く遠ざかっていた人が始めるには、なかなか手頃ではないかと思えます。

ヨガの要素を取り入れていきますので、区別がつきにくいかと思いますが、スピリチュアルな面に働きかけることは少なく、ひたすら深部の筋肉を意識し動かすことに重点が置かれています。

どれくらいの効果があるのか気になる所ですが、出来てから一年半程の私たちのクラブでは「姿勢が良くなった」「ストレスが軽減された」などを実感された方がいます。

ともあれ、ハリウッドスターやスポーツ選手、芸能人を魅了したピラティスを体験してみませんか。1回800円で体験できます。メタボ健診に引っかけた方、いかがでしょうか。

活動日時 毎週土曜日 午前9時～10時

場所 川島ライフデザインセンター

講師 吉田弥生先生

会費 月2500円（1回800円）

詳細 浅野☎058（3883）2103



市東部の鶴沼地区には、村国座や皆楽座、江戸時代の宿場町の面影が残る中山道鶴沼宿の町並みと、歴史的建造物が密集している。市は、この一帯を歴史街道として位置づけ、5月にはその拠点「中山道鶴沼宿町屋館」を開館させた。そしてこの町屋館と鶴沼宿の街並みを、ボランティアの方が一緒に歩いて案内してくれるサービスが、いよいよ8月から始まる。

「ガイドを勤めさせていただくので、猛勉強しました」と少し照れながら話すのはガイドメンバー15人の中の1人、可児さん。

各務原に在住とはいえ、会社員時代は名古屋へ通勤。歴史的観点からはもちろん、昼間の地域の姿をまったく見る機会がなかった。

「リピーターを増やすことができれば

ガイド冥利につきますね」

た。あるとき、歴史に造詣の深い友人から「君は鶴沼に住んでいるのに、地元のことを知らないね」といわれ発奮。鶴沼地区にとどまらず、市全体の歴史にも興味を持つようになった。

例えば前渡西町にある猿尾堤。博士（工学）の学位も持つ可児さんは、何度も足を運び、歴史的事実の検証に、自ら測量もいとわなかった。また土木工学の見地から、友人らと全国の歴史的遺産を訪ねるなど、さらに博識を深める日々だ。

ガイドへの想いを尋ねた。「ガイドで興味を抱いてもらって、各務原を何度も訪ねてほしい」「地域の方にこそ、来てもらいたい。地元の事は案外知らないものだから。かつての自分がそうであったように」

たっぷり一時間のガイド。ユーモアと機知あふれる「可児流」でご案内したいとのこと。皆さんもこのサービスで、しばし歴史の香りを味わってみては。

木曾川の夏の植物

河原に咲いている黄色い花

初夏に木曾川中流域の河川敷を歩いていると、鮮やかな黄色い花を咲かせる植物に出会います（写真1）。よく見ると、葉は細かく裂けていて、茎には細かい毛が密生しているのがわかります。花は雄しべが20本、花びらが5枚で、花びらの形はソメイヨシノなどのサクラや、イチゴにそっくりです（写真2）。

この植物の名前は「カワラサイコ」といって、サクラやイチゴと同じバラ科の植物です。名前に「河原」とつくことからわかるとおり、河原に多い植物です。河原の中でも、砂地で光が十分に当たる場所に生えています。河川敷には車が通ったり、人が歩いたりして道ができませんが、その道脇などにも多く見られます。明るい光を必要として、なおかつ乾燥に強い植物のようです。



大陸とのつながり

この植物は朝鮮半島から大陸にかけて広く分布しています。中国北東部、遼寧省の乾燥地帯でカワラサイコを見たことがあります。が、降水量が少なく森林が成立しないような地域の自然草地で、まわりの草に混じってかわいらしい花を咲かせていました。

日本の場合は降水量が多いため、一年を通して乾燥し続ける環境は限られています。ですが、カワラサイコが生えているような、河川敷でも河道からある程度離れていて、礫に砂が混じって堆積しているような場所は、乾燥した大陸の環境に近いのではないのでしょうか。

氷期に大陸と地続きだった時には、日本の気候は現在よりも寒冷かつ乾燥していたと考えられています。その時期に日本列島に広く

分布していたカワラサイコが、気候が温暖・湿潤になった現在では河原だけに細々と生き残っているのかもしれないですね。そのような目でみると、小さな花を咲かせるカワラサイコが、まるで苦勞人のように見えてくるから不思議ですね。

文・岐阜県立森林文化アカデミー准教授・柳沢直

■表紙の説明

今号の表紙は「平成川島橋」です。全長400メートルのこの橋は、木曾川との調和を目指し、周囲の景観に溶け込むようにデザインされました。

はばたいている鳥のモニュメントは、野鳥の宝庫である川島地区をイメージしています。

半円を描く街路灯や、ベンチ付きの展望バルコニーなど橋全体のデザインに加え、木曾川や濃尾平野、オアシスパークの観覧車など、周囲の景観も美しい魅力的な橋です。

詳細 岐阜土木事務所施設管理課
☎058(264) 1111





サマーセーフティ作戦

うしろの座席もシートベルト!

来場者にシートベルトやチャイルドシートの着用の徹底と子どもや高齢者の交通事故防止を訴える「サマーセーフティ作戦」が市民プールで行われました。

交通安全協会や浴衣姿の交通安全婦人の皆さんが「車に気をつけてくださいね」「後部座席の方もシートベルトをお願いします」とうちわなどを手渡ししながら、一人ひとりに交通安全を呼びかけました。

8月は夏休みを利用して、家族で出かける機会も多くなります。交通事故に注意して、楽しい思い出をたくさん作ってください。(7月12日)

クラスの思いをみこしに込めて!

おがせ池夏祭りで恒例となっている、各務小学校児童による「鯉みこし行列」。この日、各クラスのみこしが完成し、全校でみこしの交流集会が開かれました。

色とりどりの鯉みこしの図柄は、1学期に各クラスで取り組んだ成果などをまとめたもの。11クラス分の力作がそろいました。

まつり当日さながら、「わっしょい、わっしょい」と元気くみこしを担ぐ子どもたちのかけ声が、体育館に響きわたりました。(7月17日 各務小学校)



池祭り集会



各務原にゆかりのある画家四人展

素晴らしい作品との出会いに感動!

各務原市美術展 40周年を記念し、「各務原にゆかりのある画家四人展」が開催されました。

岐阜の美術界をリードし教育者としても知られる「坂井範一」、新制作派協会の創立会員で洋画家の「鈴木誠」、東洋の美を追求し、歌舞伎や文楽を愛した「坪内節太郎」、各務野の自然や生活をモチーフに絵を描き続け、大正洋画界の若き鬼才といわれた「横山潤之助」の4人の作品が展示され、訪れた美術愛好家の目を楽しませました。

(7月12日~21日 あすかホール)

清掃活動、おつかれさまでした

新境川と境川の周辺で、早朝から約2万人の市民が参加し、清掃活動がおこなわれました。

参加者は、草刈りがまだ堤防のり面に茂った雑草を刈り取ったり、歩道の植え込み周辺の草引きや川に投げ捨てられたごみの回収などを行い、美しいまちづくりに汗を流しました。1時間ほどの作業で、周辺は見違えるほどきれいになりました。

皆さんありがとうございました。11月の「第2回市民清掃の日」もよろしくお願いいたします。

(7月6日)



第1回 市民清掃の日

市民ギャラリー

ウェルカムボード
 桑川良子さん・鵜沼三ツ池町



福を呼ぶといわれる縁起物のふくろうを
 どんぐりで7つ作り「七福神」に見立てました。
 もともと習っていたトールペイントと
 組み合わせてのウェルカムボード。
 訪れた人をなごませてくれて
 人の輪が広がりますように
 と願いを込めています。

猿渡 くるみちゃん (H 18. 3. 15 生)

これからどんどん楽しい世界が広がる
 ね。幸せいっぱい笑顔を見せ
 てね♪ (お父さんの啓人さん、お母さん
 の亜紀さん・鵜沼古市場町4)



元気ッズ



梅村 威斗くん (H 16. 3. 30 生)
 絃生くん (H 19. 4. 16 生)

工作が好きな威斗。ポール投げが好き
 な絃生。いつまでも二人仲良く、すくす
 くと育ててね。(お父さんの鉄夫さん、
 お母さんの千春さん・つつじが丘1)



市役所全組織でISO9001、14001認証同時取得

編集発行 ● 各務原市役所都市戦略部秘書広報課 住所 ● 504-8555 岐阜県各務原市那加桜町1の69

電話 ● 058-383-1111 (代) ウェブサイト ● <http://www.city.kakamigahara.lg.jp>

市人口/150,156人 (男 74,418人 女 75,738人) 世帯数/54,671世帯 (平成20年7月1日現在)