各　務　原　市　全　図

1：15,000

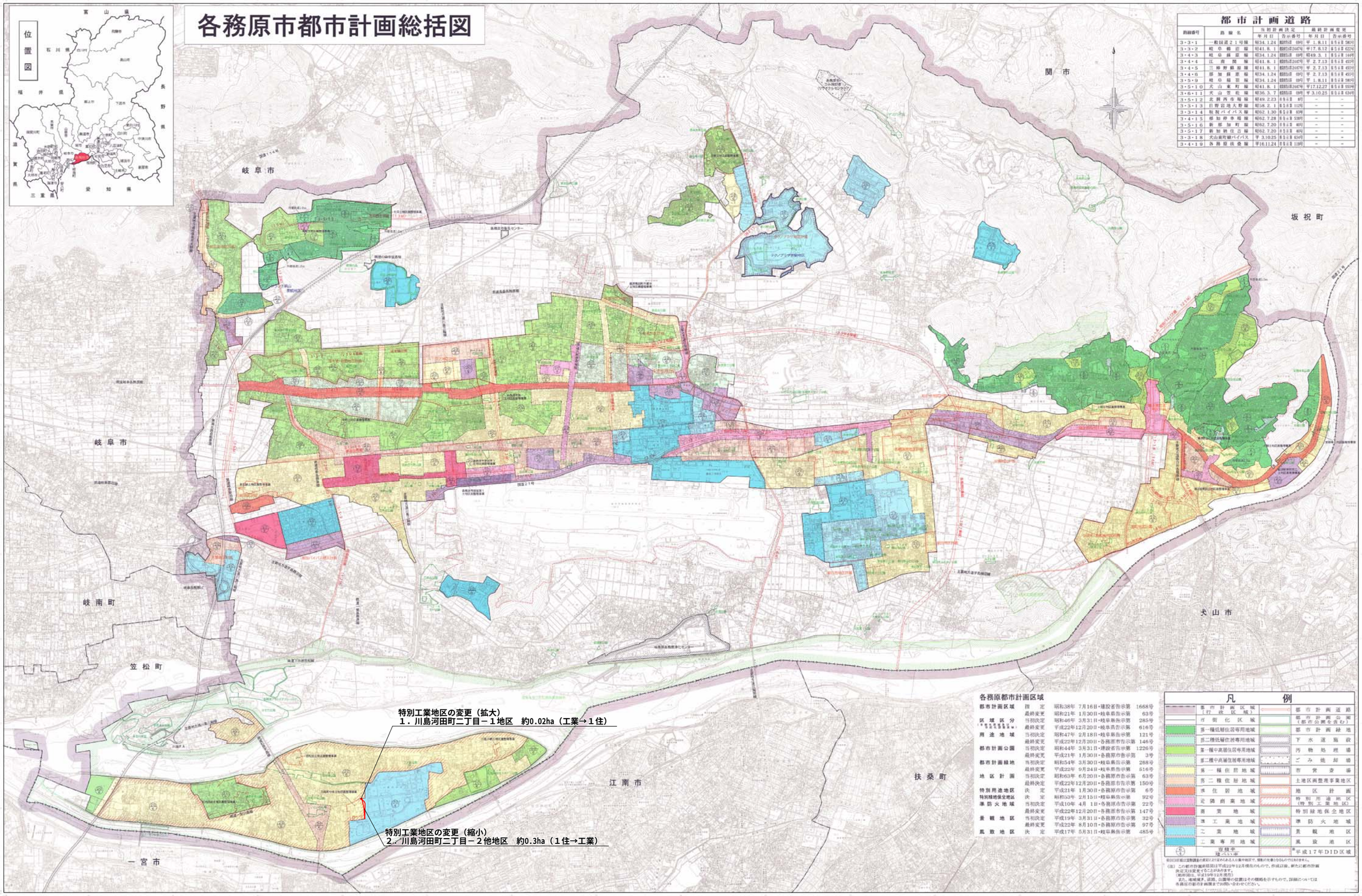

路線番号	路線名	当初計画決定 年月日	当初計画決定 告示番号	最終計画変更 年月日	最終計画変更 告示番号
3・3・1	一般国道21号線	昭34.1.24	建設省告示 0号	平1.8.11	岐阜県告示 580号
3・3・2	岐阜鵜沼線	昭41.8.1	建設省告示2447号	平17.8.12	岐阜県告示 622号
3・4・3	岐阜蘇原線	昭34.1.24	建設省告示 0号	昭49.3.1	岐阜県告示 164号
3・4・4	江南関線	昭41.8.1	建設省告示2447号	平2.7.13	岐阜県告示 455号
3・4・5	三柿野蘇原線	昭41.8.1	建設省告示2447号	平2.7.13	岐阜県告示 455号
3・4・6	那加蘇原線	昭34.1.24	建設省告示 0号	平2.7.13	岐阜県告示 455号
3・5・9	岐阜稲葉線	昭34.1.24	建設省告示 0号	平1.8.11	岐阜県告示 580号
3・5・10	犬山東町線	昭41.8.1	建設省告示2447号	平17.12.27	岐阜県告示 659号
3・6・11	犬山笠松線	昭36.3.7	建設省告示 0号	平3.10.25	岐阜県告示 634号
3・5・12	北新西市場線	昭49.2.23	岐阜県告示 8号	－	－
3・3・13	日野岩地大野線	昭58.2.1	岐阜県告示 112号	－	－
3・3・14	坂祝バイパス線	昭62.1.30	岐阜県告示 83号	－	－
3・4・15	那加野寺線	昭62.7.28	岐阜県告示 538号	－	－
3・5・16	新那加町線	昭62.7.20	岐阜県告示 460号	－	－
3・5・17	新加納住吉線	昭62.7.20	岐阜県告示 460号	－	－
3・3・18	犬山蘇原線バイパス	平3.10.25	岐阜県告示 634号	－	－
3・4・19	各務原扶桑線	平16.11.24	岐阜県告示 119号	－	－

各務原都市計画区域			
都市計画区域	指定	昭和38年 7月16日・建設省告示第 1668号	
	最終変更	昭和51年 1月30日・岐阜県告示第 63号	
区域区分（市街化区域及び市街化調整区域）	当初決定	昭和46年 3月31日・岐阜県告示第 285号	
	最終変更	平成22年12月20日・岐阜県告示第 616号	
用途地域	当初決定	昭和47年 2月18日・岐阜県告示第 121号	
	最終変更	平成22年12月20日・各務原市告示第 146号	
都市計画公園	当初決定	昭和44年 3月31日・建設省告示第 1226号	
	最終変更	平成21年 1月30日・各務原市告示第 3号	
都市計画緑地	当初決定	昭和54年 3月30日・岐阜県告示第 268号	
	最終変更	平成22年 9月24日・岐阜県告示第 516号	
地区計画	当初決定	昭和63年 6月20日・各務原市告示第 63号	
	最終決定	平成22年12月20日・各務原市告示第 150号	
特別用途地区	決定	平成21年 1月30日・各務原市告示第 6号	
特別緑地保全地区	決定	昭和53年 2月15日・岐阜県告示第 92号	
準防火地域	当初決定	平成10年 4月 1日・各務原市告示第 22号	
	最終変更	平成22年12月20日・各務原市告示第 147号	
景観地区	当初決定	平成19年 3月31日・各務原市告示第 32号	
	最終変更	平成22年 8月10日・各務原市告示第 97号	
風致地区	決定	平成17年 5月31日・岐阜県告示第 485号	

凡例	
都市計画区域（行政区域）	都市計画道路
市街化区域	都市計画公園（都市公園を含む）
第一種低層住居専用地域	都市計画緑地
第二種低層住居専用地域	下水道施設
第一種中高層住居専用地域	汚物処理場
第二種中高層住居専用地域	ごみ焼却場
第一種住居地域	市営斎場
第二種住居地域	土地区画整理事業地区
準住居地域	地区計画
近隣商業地域	特別用途地区（特別工業地区）
商業地域	特別緑地保全地区
準工業地域	準防火地域
工業地域	景観地区
工業専用地域	風致地区
容積率 建ぺい率	※平成17年DID区域

※DID区域は国勢調査の実施日における人口集中地区で、調査の年度ごとなるものではありません。

（注）この都市計画総括図は平成22年12月現在のもので、作成は後、新たに都市計画決定又は変更することがあります。
（地域図は、平成19年12月現在）
また、地域境界、道路、公園等の位置はその概略を示すもので、詳細については各県庁都市計画課までお問い合わせください。

1：15,000

株式会社イチハ印刷社・印刷
TEL 0584-(88)-3311(代)