

物件の詳細

物件登録番号	9	契約内容	売却	DIY リノベーションへの登録	無し	
物件所在地	各務原市尾崎南町 3 丁目（詳細な地番はお問い合わせください）					
所有者等の希望する価格	5, 800, 000円					
物件の概要	面積		構造		付帯施設	
	土地	192.76 m ²		<input checked="" type="checkbox"/> 木造（増築部） <input type="checkbox"/> 軽量鉄骨造 <input checked="" type="checkbox"/> 鉄筋コンクリート造 <input type="checkbox"/> その他 ()	<input type="checkbox"/> 離れ <input type="checkbox"/> 車庫 <input type="checkbox"/> 物置 <input type="checkbox"/> その他 ()	
	建物	1階	81.75 m ² (増築部含む)			
		2階	73.80 m ² (増築部含む)			
	利用状況		補修の要否		補修の費用負担	建築年
	<input type="checkbox"/> 放置 年 <input type="checkbox"/> 物置 <input checked="" type="checkbox"/> その他 (ほぼ毎日管理)		<input type="checkbox"/> 補修は不要 <input checked="" type="checkbox"/> 多少の補修必要 <input type="checkbox"/> 大幅な補修必要 <input type="checkbox"/> 現在補修中		<input type="checkbox"/> 所有者負担 <input checked="" type="checkbox"/> 入居者負担 <input type="checkbox"/> その他 ()	昭和 51 年建築
	間取り	1階 <input type="checkbox"/> 居間 (畳) <input checked="" type="checkbox"/> 台所 <input checked="" type="checkbox"/> 風呂 <input checked="" type="checkbox"/> トイレ <input checked="" type="checkbox"/> 洋室 (12畳) (畳) <input checked="" type="checkbox"/> 和室 (8畳) (畳) (畳) <input type="checkbox"/> その他 ()				
		2階 <input checked="" type="checkbox"/> 洋室 (6畳) (12畳) <input checked="" type="checkbox"/> 和室 (6畳) (6畳) <input type="checkbox"/> トイレ <input checked="" type="checkbox"/> その他 (納戸 4.5畳)				
	設備状況	電気	<input checked="" type="checkbox"/> 引き込み済 <input type="checkbox"/> その他 ()			
		ガス	<input type="checkbox"/> プロパンガス <input checked="" type="checkbox"/> 都市ガス <input type="checkbox"/> その他 ()			
風呂		<input checked="" type="checkbox"/> ガス <input type="checkbox"/> 灯油 <input type="checkbox"/> 電気 <input type="checkbox"/> その他 ()				
水道		<input checked="" type="checkbox"/> 上水道 <input type="checkbox"/> 簡易水道 <input type="checkbox"/> その他 ()				
下水		<input checked="" type="checkbox"/> 下水道 <input type="checkbox"/> 浄化槽 <input type="checkbox"/> その他 ()				
トイレ		<input checked="" type="checkbox"/> 水洗 <input type="checkbox"/> 汲み取り / <input type="checkbox"/> 和式 <input checked="" type="checkbox"/> 洋式				
駐車場		<input checked="" type="checkbox"/> 有 (1台) <input type="checkbox"/> 無	物置	<input checked="" type="checkbox"/> 有 <input type="checkbox"/> 無		
庭		<input checked="" type="checkbox"/> 有 <input type="checkbox"/> 無	テレビ	<input checked="" type="checkbox"/> アンテナ <input type="checkbox"/> ケーブル <input type="checkbox"/> 共聴		
その他		水道管の破損個所有り、リフォームが必要				

*DIY リノベーションへの登録がある物件については、住宅を DIY して賃貸していただくことも可能です。詳細は、建築指導課までお問い合わせください。

●法令関係

都市計画	■市街化区域 □市街化調整区域
用途地域	第一種低層住居専用地域

●周辺施設

主要施設等までの距離	■ 駅	(市民公園前) 3.6 k m	■ 保育園・幼稚園	(尾崎幼稚園) 0.4 k m
	■ バス停	(尾崎南町2丁目) 0.2 k m	■ 小学校	(尾崎小学校) 0.2 k m
	■ 市役所	(本庁舎) 3.8 k m	■ 中学校	(桜丘中学校) 3.0 k m
	■ 病院	(東海中央病院) 5.2 k m	■ 公園	(尾崎南町公園) 0.3 k m
	■ 消防署	(尾崎出張所) 0.7 k m	■ スーパー	(平和堂日野店) 2.4 k m
	■ 警察署	(蘇原交番) 3.2 k m	■ コンビニ	(セブンイレブン 岐阜岩滝店) 1.8 k m

物件の外観写真

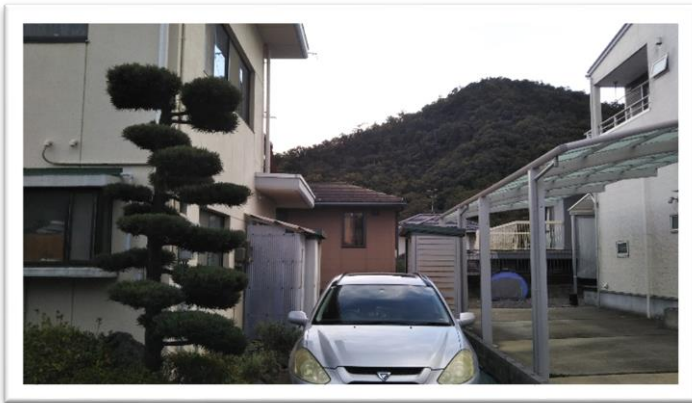

※各部屋の状態等については、現地での内覧にてご確認ください。

間取り



1F

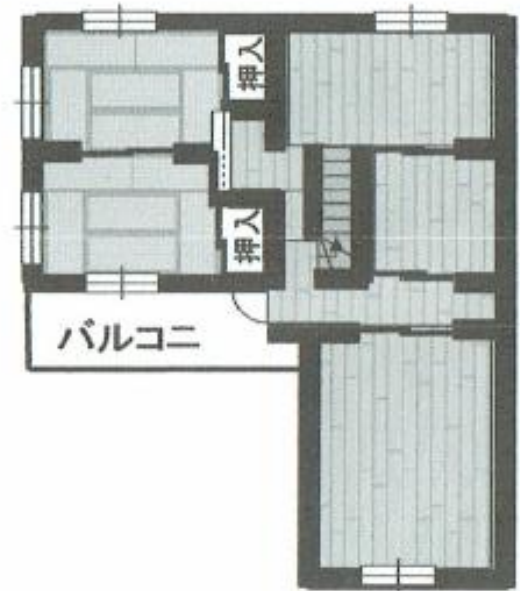

2F