

物件の詳細

物件登録番号	12	契約内容	売却	DIY リノベーションへの登録	無し	
物件所在地		各務原市須衛町1丁目（詳細な地番はお問い合わせください）				
所有者等の希望する価格		9,800,000円				
物件の概要	面積		構造		付帯施設	
	土地	553.76 m ²		<input type="checkbox"/> 木造	<input checked="" type="checkbox"/> 離れ（車庫・倉庫付）	
	建 物	1階	89.33 m ²		<input checked="" type="checkbox"/> 軽量鉄骨造	<input type="checkbox"/> 車庫
		2階	23.30 m ²		<input type="checkbox"/> 鉄筋コンクリート造 <input type="checkbox"/> その他 ()	<input type="checkbox"/> 物置 <input type="checkbox"/> その他 ()
	利用状況		補修の要否		補修の費用負担	建築年
	<input type="checkbox"/> 放置 年		<input type="checkbox"/> 補修は不要		<input type="checkbox"/> 所有者負担	昭和44年建築
	<input type="checkbox"/> 物置		<input checked="" type="checkbox"/> 多少の補修必要		<input checked="" type="checkbox"/> 入居者負担	
	<input checked="" type="checkbox"/> その他 (適宜訪問し管理)		<input type="checkbox"/> 大幅な補修必要 <input type="checkbox"/> 現在補修中		<input type="checkbox"/> その他 ()	
	間取り	1階 <input checked="" type="checkbox"/> 居間（6畳） <input checked="" type="checkbox"/> 台所 <input checked="" type="checkbox"/> 風呂 <input checked="" type="checkbox"/> トイレ <input checked="" type="checkbox"/> 洋室（7畳）（6畳） <input checked="" type="checkbox"/> 和室（6畳）（畳）（畳） <input type="checkbox"/> その他（ ）				
		2階 <input type="checkbox"/> 洋室（畳）（畳） <input checked="" type="checkbox"/> 和室（4.5畳）（4.5畳） <input type="checkbox"/> トイレ <input type="checkbox"/> その他（ ）				
設備状況	電 気	<input checked="" type="checkbox"/> 引き込み済 <input type="checkbox"/> その他（ ）				
	ガ ス	<input type="checkbox"/> プロパンガス <input type="checkbox"/> 都市ガス <input checked="" type="checkbox"/> その他（都市ガス引き込み済みだが非使用）				
	風 呂	<input type="checkbox"/> ガス <input type="checkbox"/> 灯油 <input checked="" type="checkbox"/> 電気 <input type="checkbox"/> その他（ ）				
	水 道	<input checked="" type="checkbox"/> 上水道 <input type="checkbox"/> 簡易水道 <input type="checkbox"/> その他（ ）				
	下 水	<input type="checkbox"/> 下水道 <input checked="" type="checkbox"/> 浄化槽 <input type="checkbox"/> その他（ ）				
	トイレ	<input checked="" type="checkbox"/> 水洗 <input type="checkbox"/> 汲み取り / <input type="checkbox"/> 和式 <input checked="" type="checkbox"/> 洋式				
	駐車場	<input checked="" type="checkbox"/> 有（1台） <input type="checkbox"/> 無		物 置	<input checked="" type="checkbox"/> 有（ ） <input type="checkbox"/> 無	
	庭	<input checked="" type="checkbox"/> 有 <input type="checkbox"/> 無		テレビ	<input checked="" type="checkbox"/> アンテナ <input type="checkbox"/> ケーブル <input type="checkbox"/> 共聴	
	その他	温水器は長期間非使用のため撤去。母屋の便器、シンクは担当業者が設置予定。				

*DIY リノベーションへの登録がある物件については、住宅をDIYして賃貸していただくことも可能です。詳細は、建築指導課までお問合せください。

●法令関係

都市計画	<input type="checkbox"/> 市街化区域 <input checked="" type="checkbox"/> 市街化調整区域
用途地域	なし

●周辺施設

主要施設等までの距離	■ 駅	(JR 蘇原) 5.1 k m	■ 保育園・幼稚園	(新生こどもえん) 2.4 k m
	■ バス停	(上須衛) 0.35 k m	■ 小学校	(各務小学校) 3.0 k m
	■ 市役所	(蘇原サービスセンター) 4.0 k m	■ 中学校	(中央中学校) 3.7 k m
	■ 病院	(東海中央病院) 3.9 k m	■ 公園	(桃太郎公園) 0.8 k m
	■ 消防署	(東部方面北分署) 2.4 k m	■ スーパー	(サワイフード) 2.7 k m
	■ 警察署	(各務駐在所) 3.3 k m	■ コンビニ	(ローソン須衛店) 2.0 k m

物件写真



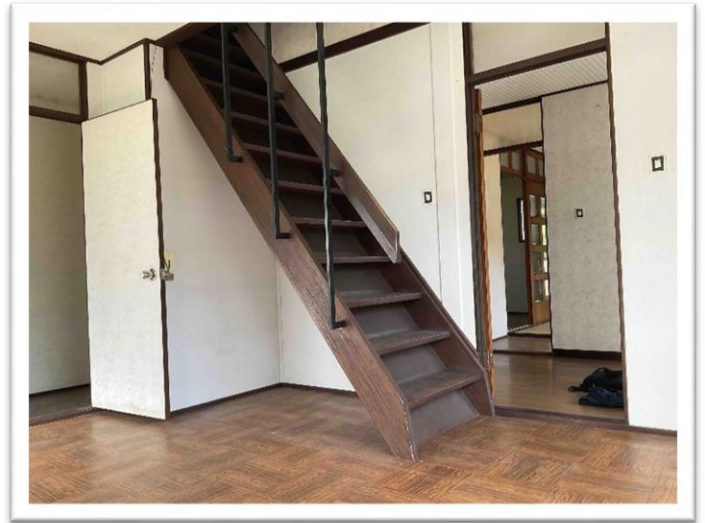





間取り

母屋1階

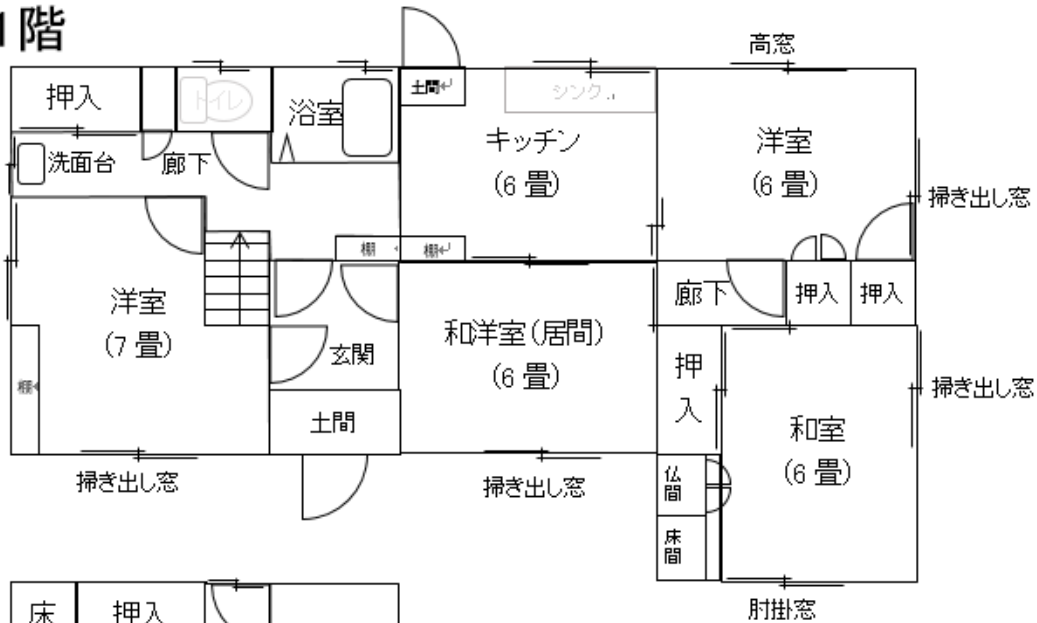

2階

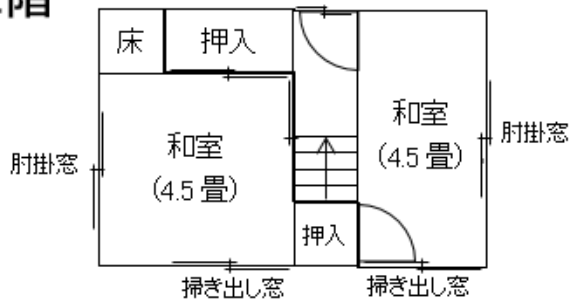

車庫・倉庫・和室

