

物件の詳細

物件登録番号	16	契約内容	賃貸	DIY リノベーションへの登録	無し	
物件所在地	各務原市鵜沼西町1丁目（詳細な地番はお問い合わせください）					
所有者等の希望する価格	95,000円/月					
物件の概要	面積		構造		付帯施設	
	土地	約 440 m ²		<input checked="" type="checkbox"/> 木造	<input type="checkbox"/> 離れ	
	建物	1階	155.37 m ²	<input type="checkbox"/> 軽量鉄骨造	<input type="checkbox"/> 車庫	
		2階	69.42 m ²	<input type="checkbox"/> 鉄筋コンクリート造 <input type="checkbox"/> その他 ()	<input type="checkbox"/> 物置 <input type="checkbox"/> その他 ()	
	利用状況		補修の要否	補修の費用負担	建築年	
	<input checked="" type="checkbox"/> 放置6年 <input type="checkbox"/> 物置 <input type="checkbox"/> その他 ()		<input type="checkbox"/> 補修は不要 <input type="checkbox"/> 多少の補修必要 <input checked="" type="checkbox"/> 大幅な補修必要 <input type="checkbox"/> 現在補修中	<input type="checkbox"/> 所有者負担 <input checked="" type="checkbox"/> 入居者負担 <input type="checkbox"/> その他 ()	昭和35年建築	
	間取り	1階 <input checked="" type="checkbox"/> 居間(6畳) <input checked="" type="checkbox"/> 台所 <input checked="" type="checkbox"/> 風呂 <input checked="" type="checkbox"/> トイレ <input checked="" type="checkbox"/> 洋室(9.5畳)(6畳) <input checked="" type="checkbox"/> 和室(8畳)(8畳)(8畳) <input checked="" type="checkbox"/> その他(納戸・土間)				
		2階 <input checked="" type="checkbox"/> 洋室(4.5畳)() <input checked="" type="checkbox"/> 和室(6畳)(8畳)(6畳) <input type="checkbox"/> トイレ <input checked="" type="checkbox"/> その他(納戸)				
	設備状況	電気	<input checked="" type="checkbox"/> 引き込み済 <input type="checkbox"/> その他()			
		ガス	<input checked="" type="checkbox"/> プロパンガス <input type="checkbox"/> 都市ガス <input type="checkbox"/> その他()			
風呂		<input type="checkbox"/> ガス <input type="checkbox"/> 灯油 <input type="checkbox"/> 電気 <input type="checkbox"/> その他()				
水道		<input checked="" type="checkbox"/> 上水道 <input type="checkbox"/> 簡易水道 <input type="checkbox"/> その他()				
下水		<input checked="" type="checkbox"/> 下水道 <input type="checkbox"/> 浄化槽 <input type="checkbox"/> その他()				
トイレ		<input checked="" type="checkbox"/> 水洗 <input type="checkbox"/> 汲み取り / <input type="checkbox"/> 和式 <input checked="" type="checkbox"/> 洋式				
駐車場		<input checked="" type="checkbox"/> 有(2台) <input type="checkbox"/> 無	物置	<input type="checkbox"/> 有() <input checked="" type="checkbox"/> 無		
庭		<input checked="" type="checkbox"/> 有 <input type="checkbox"/> 無	テレビ	<input checked="" type="checkbox"/> アンテナ <input type="checkbox"/> ケーブル <input type="checkbox"/> 共聴		
その他		お風呂(給水管漏水のためキャップ止め、給湯器無)				

*DIY リノベーションへの登録がある物件については、住宅をDIYして賃貸していただくことも可能です。詳細は、建築指導課までお問合せください。

●法令関係

都市計画	■市街化区域 □市街化調整区域
用途地域	第一種住居地域

●周辺施設

主要施設等までの距離	■ 駅	(名鉄鵜沼宿駅) 0.8 k m	■ 保育園・幼稚園	(うぬま第二幼稚園) 1.1 k m
	■ バス停	(衣裳塚古墳) 0.2 k m	■ 小学校	(鵜沼第一小学校) 1.0 k m
	■ 市役所	(鵜沼サービスセンター) 1.0 k m	■ 中学校	(鵜沼中学校) 1.2 k m
	■ 病院	(のぎもりクリニック) 1.0 k m	■ 公園	(上田西公園) 0.3 k m
	■ 消防署	(東部方面消防署) 1.3 k m	■ スーパー	(平和堂うぬま店) 0.4 k m
	■ 警察署	(鵜沼交番) 0.4 k m	■ コンビニ	(ミニストップ鵜沼町店) 0.4 k m

●備考

- ・家屋について、未登記である。
- ・土地面積は、敷地面積のうち、賃貸を行う家屋に係る土地の面積である。(庭の面積も含む)

物件写真



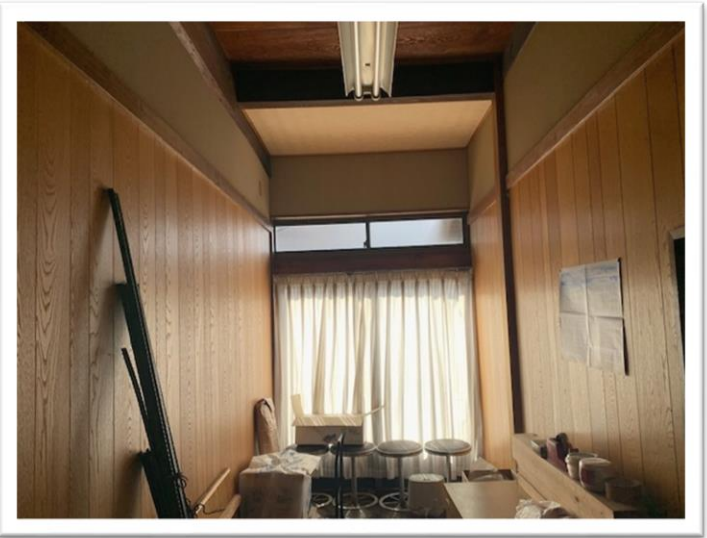



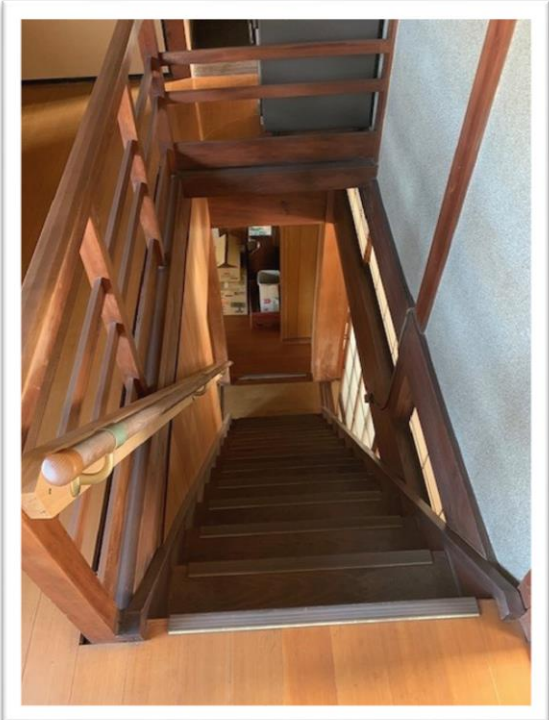

間取り

2階

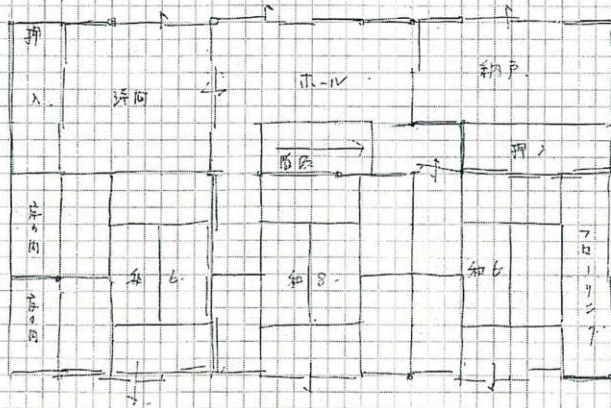

1階

