各務原国際協会について

各務原国際協会は今年で創立40年を迎えます。各務原市が、誰もが安心して暮らせる多文化共生の街になれるよう、外国人と日本人の相互理解につながる活動をしています。

ウェブサイト

KAKAMIGAHARA_KIA

Facebook

周辺地図

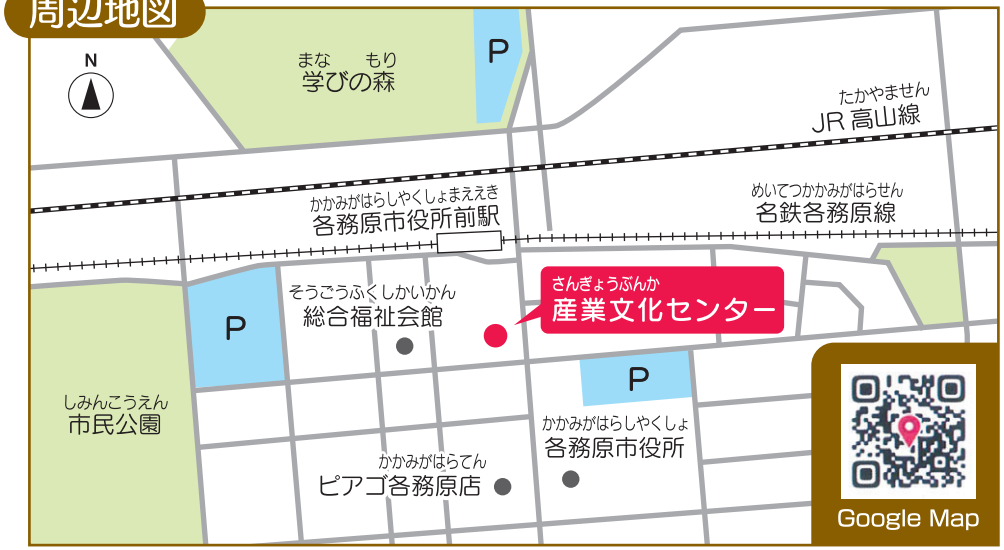

※各務原市役所駐車場：施設利用者は入庫より3時間まで無料

※学びの森・市民公園駐車場：入庫より3時間まで無料

主催：各務原国際協会・KIAフェスティバル2026実行委員会　共催：各務原市

Mail：kia@city.kakamigahara.gifu.jp　TEL：058-383-1426

このイベントは、(公財)岐阜県国際交流センターからの助成を受けています。





KIAフェスティバル2026

たべて　あそんで　多文化共生

「KIAフェスティバル」は、外国人と日本人が一緒に企画する多文化共生・国際交流イベントです。

2026年 12月6日(日曜日) 10:00～16:00

会場　各務原市産業文化センター あすかホール・エントランス・駐車場 (各務原市那加桜町2-186)

入場料　無料

イベント内容

体験ブース

国ブース、ゲーム・クラフトブース、スタンプラリーなど

ステージ

ラジオ体操、パフォーマンス、演奏、踊りなど

食のエリア

ケバブ(トルコ)、バインミー(ベトナム)、フォー(ベトナム)、バクソー(インドネシア)、フレンチタコス(フランス)、ポークバーベキュー(フィリピン)

体験ブース

- アメリカブース
- ベトナムブース
- フィリピンブース
- カナダブース
- リトアニアブース
- ブラジルブース
- 日本ブース

- アドベントカレンダー作り
- 門松作り
- コーンホール
- モルック（ソフトスティックゲーム）
- スタンプラリー





その他

JICA岐阜デスク

みんなのエピソードパネル展示

パトカー・白バイ乗車体験

サンタクロースグリーティング



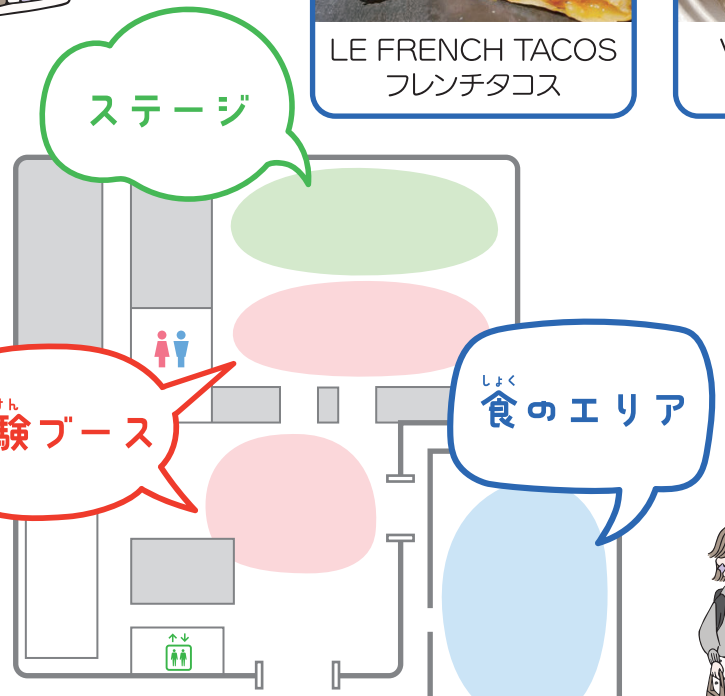







いろんな国の食べ物が楽しめるよ！

ステージ

10:00～ ラジオ体操（各務原市ラジオ体操連盟）

10:45～ 大道芸（パフォーマーYUHI）

12:00～ ファッションショー

13:00～ ジャワガムランの演奏＆ジャワの踊り（スカルムラティ）

14:00～ 歌とピアノ

15:00～ ピニャータ





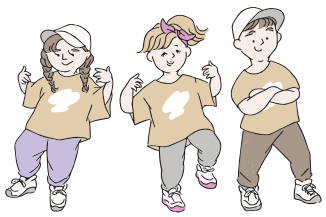





LE FRENCH TACOS
フレンチタコス



Viet Cafe + Bun
フォー



Banh mi Lab
バインミー



NENG IKAH BAKSO HALAL
バクソー



KEBAB TIME
ケバブ



NYSE KAINAN
ポーク バーベキュー

※内容は変更になる場合があります。