令和8年11月1日

ルールが一部変わります

運行再開しました！

緑苑団地 ご利用案内 デマンド便

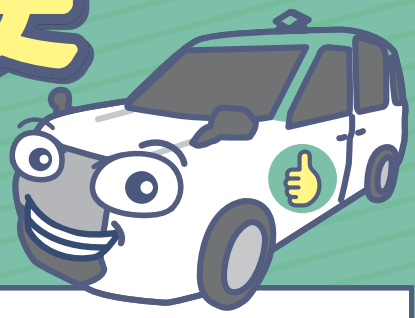

岐阜バス「緑苑八木山線」の運行がない時間帯にタクシー車両で運行する乗り合い交通サービスです。事前に予約があった場合のみ運行します。

※運行日時や停留所は裏面をご覧ください。

1 前日までに、配車センターに電話する

始めに、
「緑苑団地デマンド便の利用希望」と
お伝えください。

①お名前②連絡先③乗車人数④乗車停留所
⑤乗車日時⑥降車停留所をお伺いします

2 停留所で予約したデマンド便に乗車する



定刻になったら発車します

緑苑団地デマンド便の表示を付けたタクシー車両が、停留所へ迎えに行きます。
定員4名の乗合となります。ルートは決まっていません。

［緑苑団地デマンド便停留所］



運行日

月曜日～金曜日
（土日祝・12/29～1/3運休）

運行時間

予約に応じて運行します。
- 8時台　2便
- 9時台　2便
- 15時台　1便

乗合定員

4名/便

配車センター

TEL.058-371-0112

緑苑団地デマンド便時刻表（令和8年11月1日～）

○ 予約受付期間：乗車日の１週間前～前日まで
○ 配車センター受付時間：午前８時～午後６時
○ キャンセルの場合は、受付時間内に配車センターへご連絡ください

停留所	1便	2便	3便	4便	5便
1 新鵜沼駅	8:02	8:32	9:02	9:32	15:32
2 緑苑口（西側）	8:05	8:35	9:05	9:35	15:35
17 緑苑南４丁目（東側）	8:06	8:36	9:06	9:36	15:36
16 緑苑コミセン東	8:07	8:37	9:07	9:37	15:37
3 緑苑南（西側）	8:08	8:38	9:08	9:38	15:38
4 緑苑南１丁 目	8:08	8:38	9:08	9:38	15:38
5 緑苑西	8:09	8:39	9:09	9:39	15:39
6 緑苑西１丁 目	8:09	8:39	9:09	9:39	15:39
7 緑苑小学校	8:10	8:40	9:10	9:40	15:40
8 緑苑北１丁目	8:10	8:40	9:10	9:40	15:40
9 緑苑北	8:11	8:41	9:11	9:41	15:41
10 緑苑東	8:12	8:42	9:12	9:42	15:42
11 緑苑東３丁目	8:12	8:42	9:12	9:42	15:42
12 センター前	8:13	8:43	9:13	9:43	15:43
13 緑苑中	8:13	8:43	9:13	9:43	15:43
14 緑苑南（東側）	8:14	8:44	9:14	9:44	15:44
15 緑苑口（東側）	8:16	8:46	9:16	9:46	15:46
1 新鵜沼駅	8:24	8:54	9:24	9:54	15:54

運賃

大人（中学生以上） 1乗車 300 円　小児（小学生以下） 1乗車 150 円

※1歳以上小学校入学前の幼児は、同伴する大人または小児1人につき
　1人無料、1歳未満は無料
※「緑苑八木山線」定期券購入者は、定期券提示で1乗車150円
※障がい者割引 5割引（岐阜バスの「緑苑八木山線」に準じます）



支払方法

現金・交通系ICカード
クレジットカード決済 ※ayucaでは支払いできません

利用方法

乗車日の1週間前から前日までに、配車センターへお電話で予約してください。

連絡先：名鉄西部交通配車センター
（受付時間：午前8時～午後6時） **TEL:058-371-0112**

運行事業者：名鉄西部交通株式会社　※予約でいただいた情報は、運行事業者の個人情報保護指針に基づき管理しています。