

# 令和7年度 各務原市子ども館運営委員会

日 時 令和8年2月6日（金）午後1時30分～  
場 所 陵南福祉センター 2階 会議室

## 内 容

1. 各委員の自己紹介
  
2. 委員長・副委員長の選出
  
3. 議事
  - (1) 子ども館運営委員会の運営について
  - (2) 令和7年度 子ども館事業報告について
  - (3) あさひ子ども館での一時預かり事業の実施について

※議事終了後、あさひ子ども館見学

令和7年度 各務原市子ども館運営委員会委員

(敬称略)

	氏 名	備 考
1	すぎやま ゆうこ 杉山 祐子	中部学院大学短期大学部幼児教育学科 学科長
2	やまだ ひろこ 山田 宏子	各務原市立小学校長会代表
3	かわせ さとみ 川瀬 智美	各務原市民生委員児童委員 代表副会長
4	みずの かおり 水野 香織	各務原市民生委員児童委員 主任児童委員
5	しみず なつき 清水 菜月	ボランティア代表
6	いわき ひとみ 岩城 仁美	ボランティア代表
7	いしかわ けいこ 石川 紀子	「さくら子ども館」利用者代表
8	ふるた ゆみ 古田 有美	「あさひ子ども館」利用者代表
9	いちかわ はるな 市川 春菜	「うぬま子ども館」利用者代表
10	しみず さやか 清水 沙耶香	「そはら子ども館」利用者代表
11	おおはし ちさと 大橋 知里	「かわしま子ども館」利用者代表
12	かとう たいし 加藤 大志	各務原市教育委員会事務局学校教育課長
13	かんだ かおり 神田 香里	各務原市教育委員会事務局青少年教育課長

○各務原市附属機関設置条例（抄）

令和3年12月22日

条例第33号

（趣旨）

第1条 この条例は、別に定めがあるものを除くほか、地方自治法（昭和22年法律第67号）第138条の4第3項及び第202条の3第1項並びに地方公営企業法（昭和27年法律第292号）第14条の規定に基づく附属機関の設置等に関し必要な事項を定めるものとする。

（設置）

第2条 市の執行機関等（執行機関並びに水道事業及び下水道事業の管理者の権限を行う市長をいう。以下同じ。）は、別表第1の執行機関等の欄に掲げる区分に応じ、それぞれ同表の附属機関の欄に掲げる附属機関を置くほか、担任する事務に応じ、それぞれ別表第2の附属機関の欄に掲げる類型の附属機関を置くことができる。

（所掌事務）

第3条 附属機関の所掌事務は、それぞれ別表第1及び別表第2の所掌事務の欄に掲げるとおりとする。

（組織）

第4条 附属機関は、それぞれ別表第1及び別表第2の委員の定数の欄に掲げる数以内の委員をもって組織する。

2 委員は、別表第1及び別表第2の委員の構成の欄に掲げる者のうちから、それぞれ執行機関等が委嘱し、又は任命する。

（委員の任期）

第5条 委員の任期は、それぞれ別表第1及び別表第2の委員の任期の欄に掲げるとおりとする。ただし、欠員が生じた場合における補欠の委員の任期は、前任者の残任期間とする。

2 委員は、再任されることができる。

（会長等及び副会長等）

第6条 附属機関に、会長又は委員長（以下「会長等」という。）を置き、委員の互選により定める。

- 2 会長等は、会務を総理し、附属機関を代表する。
- 3 附属機関に、副会長又は副委員長（以下「副会長等」という。）を置くことができる。
- 4 副会長等（副会長等を置かない附属機関にあっては、会長等があらかじめ指名する者）は、会長等を補佐し、会長等に事故があるとき、又は会長等が欠けたときは、その職務を代理する。

（会議）

第7条 附属機関の会議（以下「会議」という。）は、会長等が招集し、その議長となる。

ただし、委員の任期満了後新たに委員が委嘱され、若しくは任命された場合又は附属機関が新設された場合において最初に会議を開くときは、執行機関等が招集する。

- 2 会議は、委員の過半数が出席しなければ開くことができない。
- 3 会議の議事は、出席した委員の過半数をもって決し、可否同数のときは、議長の決するところによる。
- 4 会長等は、必要があると認めるときは、委員以外の者を会議に出席させて、説明又は意見を聴くことができる。
- 5 会長等は、緊急を要するとき、又は災害、感染症のまん延防止等やむを得ない理由があるときは、委員に書面を送付し、又は電磁的記録（電子的方式、磁気的方式その他人の知覚によっては認識することができない方式で作られる記録であって、電子計算機による情報処理の用に供されるものをいう。）を送信し、その意見を徴し、又は賛否を問ひ、その結果をもって会議の議決に代えることができる。この場合においては、第2項及び第3項の規定を準用する。

（部会等）

第8条 附属機関は、必要に応じ部会その他これに類する組織を置くことができる。

（守秘義務）

第9条 委員及び会議に出席した者は、職務上知り得た秘密を漏らしてはならない。その職を退いた後も、同様とする。

（委任）

第10条 この条例に定めるもののほか、附属機関の組織及び運営に関し必要な事項は、会長等が当該附属機関に諮って定める。

附 則

1～8略

附 則（令和4年条例第8号）

この条例は、令和4年4月1日から施行する。

附 則（令和4年条例第9号）

この条例は、令和4年4月1日から施行する。ただし、第2条の規定は、令和5年4月1日から施行する。

附 則（令和4年条例第26号）

この条例は、令和4年10月1日から施行する。

附 則（令和5年条例第3号）

この条例は、令和5年4月1日から施行する。

附 則（令和6年条例第2号）

この条例は、公布の日から施行する。

附 則（令和6年条例第20号）

この条例は、令和6年4月1日から施行する。

附 則（令和6年条例第28号）

この条例は、令和6年4月1日から施行する。

附 則（令和6年条例第50号）

1～4略

附 則（令和6年条例第54号）

この条例は、令和7年2月1日から施行する。

附 則（令和7年条例第7号）

この条例は、令和7年4月1日から施行する。

附 則（令和7年条例第12号）抄

この条例は、令和7年4月1日から施行する。

附 則（令和7年条例第18号）

この条例は、令和7年4月1日から施行する。

別表第1（第2条—第5条関係）関係分のみ一部抜粋

執行機 関等	附属機関	所掌事務	委員の 定数	委員の構成	委員の任 期
市長	各務原市 子ども館 運営委員 会	子ども館の運営につい て必要な事項を調査審 議すること。	13人	(1) 学識経験を有する者 (2) 地域において子育て支 援活動を行う者 (3) 子ども館の利用者を代 表する者 (4) 学校教育関係者 (5) 市の職員	1年

別表第2（第2条—第5条関係）略

## 各務原市子ども館運営委員会の運営について

### 概要

- ・会議の方法は原則、開催場所に参集する方式とする
- ・会議の傍聴を認めるとともに、傍聴に関する要領を制定
- ・会議録を作成し、市公式ウェブサイト等で公開

### 制定および公開の理由

子ども館運営委員会は、市の定める「市附属機関設置条例」により設置される機関です。同条例により設置される機関の設置や運営に関することを定めた「市附属機関等の設置及び運営に関する指針」では、会議は公開するとされており、その方法として、「希望するものには傍聴を認めること」が示されています。

また、同指針において、会議録の作成と公表が定められています。

以上のことから、子ども館運営委員会においても、傍聴を認めることとし、傍聴に関するルールを定めた要領を別添のとおり制定します。また、本日の会議から作成した会議録を公開することとします。

### 会議の方法について

会議は、会議を開催する場所に委員が参集する方法を原則とし、委員長が必要と認める場合は、オンラインを活用した会議を行うことができるものとする

### 傍聴について

別添の資料のとおり

### 会議録の作成について

会議録の作成方法は次のとおりとします

- (1) 無記名の要点記録
- (2) 事務局が作成後、委員長及の確認を経て、会議資料とともに原則公開

### 資料

- ・子ども館運営委員会傍聴要領（案）

## 各務原市子ども館運営委員会傍聴要領（案）

### 1 趣旨

この要領は、各務原市子ども館運営委員会の傍聴に関し必要な事項を定める。

### 2 会議の公開の原則

会議は、原則として公開する。ただし、委員長が特に必要があると認めるときは、会議の一部または全部を非公開とすることができる。

### 3 傍聴の手続き

会議を傍聴しようとする者（報道関係者を除く。）は、会議の開始10分前までに、受付で傍聴人受付簿に自己の住所及び氏名を記入しなければならない。

### 4 傍聴の定員

(1) 傍聴の定員は、10人とする。

(2) 傍聴希望者が定員を上回った場合は、抽選により決定する。

### 5 傍聴席に入ることができない者

次に該当する者は、傍聴席に入ることができない。

(1) 銃器その他危険なものを持っている者

(2) 酒気を帯びていると認められる者

(3) はり紙、ビラ、掲示板、プラカード、旗、のぼりの類を持っている者

(4) 笛、ラッパ、太鼓その他楽器の類を持っている者

(5) 前各号に定めるもののほか、会議を妨害し又は人に迷惑を及ぼすおそれがある者

## 6 傍聴人の遵守事項

傍聴人は、次の事項を守らなければならない。

- (1) 会議における言論に対して拍手その他の方法により、公然と可否を表明しないこと。
- (2) 私語、談話等をしないこと。
- (3) みだりに傍聴席を離れないこと。
- (4) 写真、ビデオ等の撮影又は録音をしないこと。
- (5) 携帯電話やスマートフォン等の電子機器を使用しないこと。
- (6) 前各号に定めるほか、会議の妨害となるような行為をしないこと。

## 7 係員の指示

傍聴人は、係員の指示に従わなければならない。

## 8 違反に対する措置

傍聴人がこの要領に定める事項に従わないときは、委員長はこれを制止し、その命令に従わないときはこれを退場させることができる。

## 9 会議資料の取り扱い

傍聴人には、委員と同様の会議資料を配布し、退場時に回収する。

## 10 その他

この要領に定めるもののほか、会議の傍聴に関し必要な事項は、委員長が会議に諮って定める。

# 子ども館基本方針

子ども館では、「親子の絆作り」「もっと楽しい子育て」「子どもが自分で育つ」を目標に、『子ども館5つの柱』を基にした以下の事業を展開します。

## 子ども館5つの柱

令和7年度

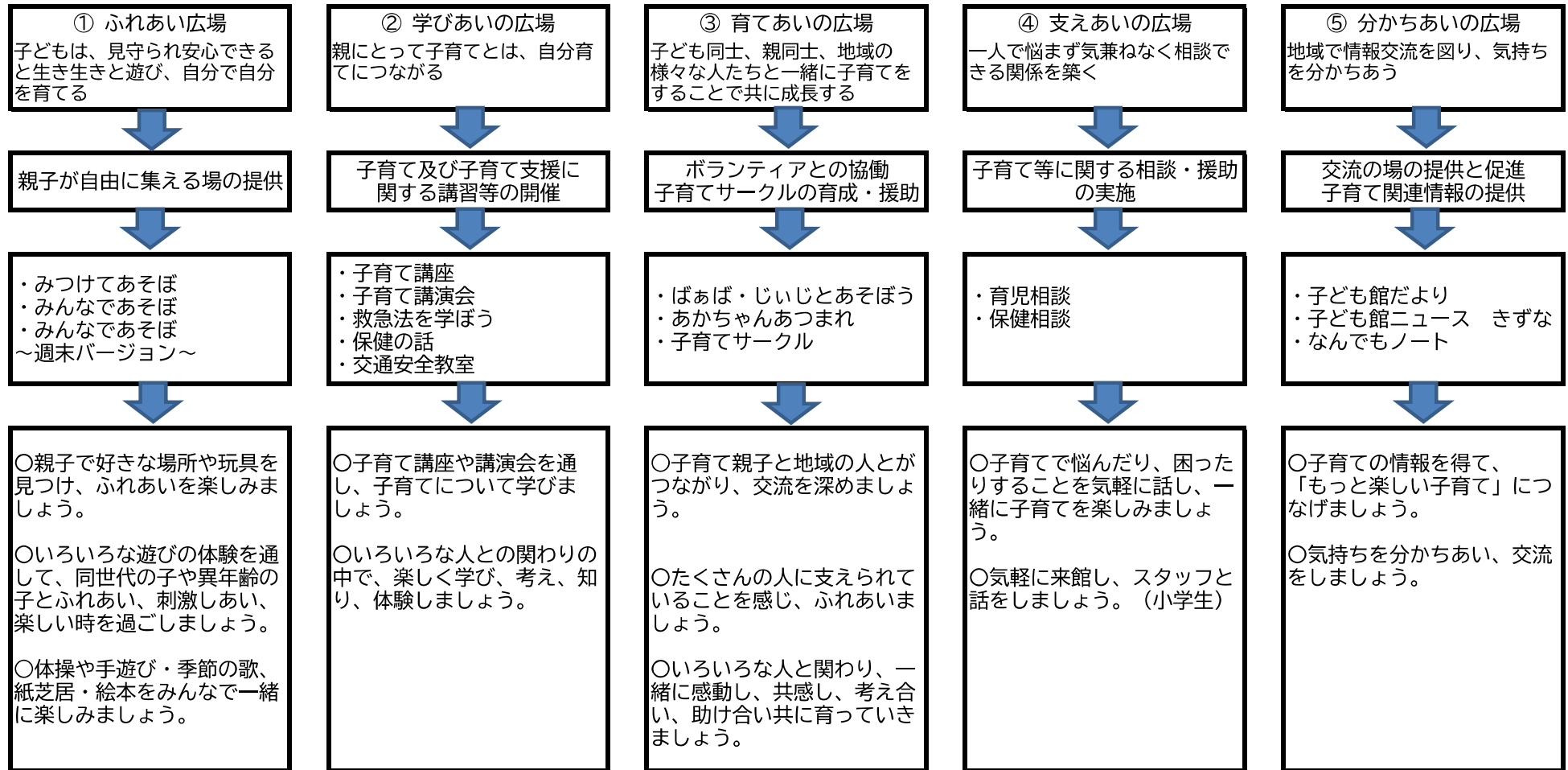

## 令和7年度 講座受講者報告書

月	日	曜日		場 所	項 目	受講者	託児
5	9	金	10:00~11:00	あさひ	救急法講座	15	17
	13	火	10:00~11:00	うぬま	救急法講座	15	11
	14	水	10:00~11:00	かわしま	救急法講座	11	10
	20	火	10:00~11:00	さくら	救急法講座	16	16
	23	金	10:00~11:00	そはら	救急法講座	17	14
6	3	火	10:00~11:00	うぬま	自然講座	13	13
	4	水	10:00~11:00	あさひ	自然講座	15	17
	18	水	10:00~11:30	さくら	幼児食講座	20	22
	24	火	10:00~11:30	そはら	幼児食講座	23	22
7	8	火	10:00~11:00	うぬま	絵本講座	12	11
	11	金	10:00~11:00	そはら	絵本講座	16	15
	15	火	10:00~11:00	あさひ	防災講座	15	16
	16	水	10:00~11:00	さくら	防災講座	14	15
9	3	水	10:00~11:00	あさひ	育児講座	12	
	12	金	10:00~11:00	そはら	育児講座	14	
	12	金	10:00~11:00	かわしま	育児講座	8	
	17	水	10:00~11:00	うぬま	育児講座	11	
	19	金	10:00~11:00	さくら	育児講座	12	
10	16	木	10:00~11:45	あすかホール	子育て講演会	122 (内子18人)	37
11	14	金	10:00~11:00	そはら	お薬講座	18	19
	18	火	10:00~11:00	うぬま	お薬講座	21	20
	5	水	10:00~11:30	さくら	料理講座	14	15
	7	金	10:00~11:30	あさひ	料理講座	16	14
	11	火	10:00~11:30	かわしま	料理講座	15	20
	21	金	10:00~12:00	あさひ	子育て支援講座	13	4
	28	金	10:00~12:00	あさひ	子育て支援講座	12	4
12	5	金	10:00~12:00	あさひ	子育て支援講座	11	4
						501	336

# さくら子ども館 年間事業報告 (2月～予定)

令和7年度

月	日(曜日)	ふれあい広場	日(曜日)	学びあい・育てあい・支えあいの広場
4	2(水)	大型紙芝居「おへんじはいー」	9(水)	ばあば・じいじとあそぼう
	9(水)	ペープサート「どんないろがすき」 ～春バージョン～	15(火)	あかちゃんあつまれ 14:00
	15(火)	パネルシアター「はらぺこあおむし」	18(金)	看護大実習生(3名)
	23(水)	誕生会 ペープサート「ぞうさんのぼうし」		
5	2(金)	こどもまんなか児童福祉週間(12日まで) パネルシアター「のびろのびろ」	9(金)	ばあば・じいじとあそぼう
	9(金)	製作あそび 「カエルさんのカラフル傘を作ろう」		看護大実習生(3名)
	14(水)	あおぞら子ども館	20(火)	子育て講座「救急法講座」 10:00
	19(月)	パネルシアター「いちごはどこ？」	21(水)	あかちゃんあつまれ 14:00
	28(水)	誕生会 パネルシアター「こぶたのぼんくん」		
6	4(水)	ペープサート「はたらくくるま」	4(水)	ばあば・じいじとあそぼう
	16(月)	パネルシアター「かたつむりのいちにち」	9(月)	救急法を学ぼう(水の事故)
	25(水)	誕生会 大型紙芝居「あめぼったん」	10(火)	あかちゃんあつまれ 14:00
			18(水)	子育て講座「幼児食講座」
7	1(火)	ペープサート「おべんとうばこ」	1(火)	ばあば・じいじとあそぼう
	5(土)	週末バージョン「夏まつり」	4(金)	看護大実習生(2名)
	7(月)	パネルシアター「七夕」	9(水)	あかちゃんあつまれ 14:00
	9(水)	パネルシアター「スイスイ水族館」	16(水)	子育て講座「防災講座」
	14(月)	パネルシアター「きぬさやくんとべいなすくん」	18(金)	看護大実習生(2名)
	18(金)	おはなしおばさん	28(月)	交通安全教室
	23(水)	誕生会 パネルシアター「ライオンくんのおかいもの」		
8	6(水)	製作遊び「くらげ」	6(水)	ばあば・じいじとあそぼう
	12(火)	大型絵本「ありとすいか」	12(火)	地域子育て支援実習(17日まで)2名
	20(水)	なななコンサート	18(月)	地域子育て支援実習(24日まで)2名
	27(水)	誕生会 パネルシアター「とんでったバナナ」	19(火)	あかちゃんあつまれ 14:00
			25(月)	地域子育て支援実習(31日まで)2名
9	2(火)	劇「でんしゃにのって」	1(月)	地域子育て支援実習(7日まで)2名
	16(火)	劇「じはんきくん」	2(火)	ばあば・じいじとあそぼう
	17(水)	おはなしおばさん	8(月)	保健の日(相談日)
	24(水)	誕生会 パネルシアター「どこどこアンディ」		保健の話(食べる機能を育むお口の管理)
				地域子育て支援実習(14日まで)2名
			10(水)	あかちゃんあつまれ 14:00
			19(金)	子育て講座「育児講座」 10:00
		29(月)	地域子育て支援実習(12日まで)1名	

月	日(曜日)	ふれあい広場	日(曜日)	学びあい・育てあい・支えあいの広場
10	1(水) 15(水) 22(水) 29(水)	劇「さくらのおいも」 エプロンシアター「アンパンマンとおおきなにんじん」 誕生会 大型紙芝居「おべんとうバスのかくれんぼ」 あおぞら子ども館	1(水) 6(月) 7(火) 16(木) 24(金)	ばあば・じいじとあそぼう 救急法を学ぼう(誤飲) あかちゃんあつまれ 14:00 子育て講演会 看護大実習生(3名)
11	7(金) 11(火) 21(金) 26(水) 30(日)	劇「もりのおふろ」 大型紙芝居「さるとかに」 パネルシアター「あきのかばん」 誕生会 パネルシアター「ケーキをつくろう」 週末バージョン「リトミック」	5(水) 7(金) 11(火) 12(水) 21(金) 28(金)	子育て講座「料理講座」 10:00 ばあば・じいじとあそぼう 看護大実習生(2名) あかちゃんあつまれ 14:00 子育て支援講座(1回) 10:00 子育て支援講座(2回) 10:00
12	2(火) 16(火) 17(水) 23(火)	ペープサート「どんないろがすき」～クリスマスバージョン～ おはなしおばさん 誕生会 パネルシアター「森のクリスマス」 クリスマス会	2(火) 5(金) 8(月) 9(火)	ばあば・じいじとあそぼう 子育て支援講座(3回) 10:00 救急法を学ぼう(やけど・転倒) あかちゃんあつまれ 14:00
1	5(月) 14(水) 18(日) 19(月) 28(水)	パネルシアター「今年もよろしく」 製作あそび「回転木馬」 週末バージョン「手品」 パネルシアター「冬の日のおさんぽ」 誕生会 ペープサート「おでんのゆ」	14(水) 21(水) 21(水)	ばあば・じいじとあそぼう あかちゃんあつまれ 14:00 あかちゃんあつまれ 14:00
2	3(火) 25(水) 未定	人形劇「3びきのこぶた」 誕生会 パネルシアター「へんてこもぐもぐかいじゅう」 おはなしおばさん	3(火) 9(月) 17(火)	ばあば・じいじとあそぼう 保健の話(ことばの育ちについて) 保健の日(相談日) あかちゃんあつまれ 14:00
3	3(火) 11(水) 18(水) 23(月)	パネルシアター「おひなさまはだあれ」 ペープサート「トンネルぬけると」 誕生会 スケッチブックシアター「あらどこだ」 パネルシアター「すてきなぼうしやさん」	3(火) 11(水)	ばあば・じいじとあそぼう あかちゃんあつまれ 14:00
		平日「みんなであそぼ」で遊びの提供 10:30～		ばあば・じいじとあそぼう 10:30～

# あさひ子ども館 年間事業報告 (2月～予定)

令和7年度

月	日(曜日)	ふれあい広場	日(曜日)	学びあい・育てあい・支えあいの広場
4	3(木)	パネルシアター「はらぺこあおむし」	17(木)	ばあば・じいじとあそぼう 看護実習(3名)
	10(木)	パネルシアター「だれのせんたくもの」		
	17(木)	製作あそび「こいのぼりづくり」	24(木)	あかちゃんあつまれ 14:00
	18(金)	おそとであそぼ 大型絵本「だるまさんが」		
	23(水)	誕生会 ペープサート「ケーキをつくろう」		
	24(木)	おそとであそぼ「しゃぼんだまあそび」		
5	7(木)	こどもまんなか児童福祉週間 おそとであそぼ「しゃぼんだまあそび」	8(木)	看護実習(3名)
	15(木)	ペープサート「おべんとうバス」	9(金)	子育て講座「救急法講座」 10:00
	22(木)	パネルシアター「いちごはどこ」	14(水)	あかちゃんあつまれ 14:00
	28(水)	誕生会 大型紙芝居「おおきくおおきくおおきなあれ」	15(木)	ばあば・じいじとあそぼう
6	6(金)	パネルシアター「あめふりくまのこ」	4(水)	子育て講座「自然遊び講座」 10:00
	12(木)	ミニミニヨガ	13(金)	救急法を学ぼう(水の事故)
	14(土)	週末バージョン「バルーンあそび」	19(木)	ばあば・じいじとあそぼう
	18(水)	おはなしおばさん	20(金)	あかちゃんあつまれ 14:00
	19(木)	七夕飾りを作ろう		
	24(火)	ヘルマンハーブをきこう		
	25(水)	誕生会 パネルシアター「どんないろがすき」		
	26(木)	木のおもちゃであそぼう		
	7	4(金)	パネルシアター「ぐるぐるジュース」	3(木)
9(水)		うちわシアター「さかなくん」	10(木)	あかちゃんあつまれ 14:00
17(木)		なつまつり「コーナーあそび」	15(火)	防災講座
23(水)		誕生会 パネルシアター「きぬさやくんとべいなすくん」	17(木)	ばあば・じいじとあそぼう 看護実習(2名)
		29(火)		
8		8(金)	おはなしおばさん	1(金)
	12(火)	パネルシアター「スイスイ水族館」	8(金)	あかちゃんあつまれ 14:00
	21(木)	ペープサート「ぞうくんのさんぽ」	19(火)	地域子育て支援実習(24日まで)3名
	27(水)	誕生会 パネルシアター「ぐるぐるカレー」	21(木)	ばあば・じいじとあそぼう
	28(木)	なななコンサート	26(火)	地域子育て支援実習(31日まで)3名
9	4(木)	大型紙芝居「とっとこトイレ」	2(火)	地域子育て支援実習(7日まで)2名
	10(水)	大型紙芝居「かんぱーい」	3(水)	育児講座
	11(木)	ミニミニヨガ	4(木)	あかちゃんあつまれ 14:00
	18(木)	ペープサート「はたらくるま」	18(木)	ばあば・じいじとあそぼう
	24(水)	ペープサート「はたらくるま②」	26(金)	保健の日(相談日)
	30(火)	製作あそび「秋」		保健の話(食べる機能を育むお口の管理)

月	日(曜日)	ふれあい広場	日(曜日)	学びあい・育てあい・支えあいの広場
10	2(木) 8(水) 15(水) 17(金) 22(水) 28(火)	まみっとさんの手品 人形劇「あさひのおいも」 パペット「おおきなかぶ」 オカリナコンサート 誕生会 ペープサート「トンネルぬけると」 芋掘り おそとであそぼ	8(水) 9(木) 10(金) 23(木)	ばあば・じいじとあそぼう 救急法を学ぼう(誤飲について) あかちゃんあつまれ 14:00 看護実習(3名)
11	1(土) 5(木) 11(火) 13(木) 19(水) 20(木) 26(水)	週末バージョン「運動遊び」 パネルシアター「ふしぎなたまご」 パネルシアター「ぐるぐるせんたく」 どんぐりボールひろい クリスマス飾りを作ろう アルプホルンをきこう 誕生会 大型紙芝居「ぼんぼんねんね」	7(金) 11(火) 13(木) 20(木) 21(金) 28(金)	子育て講座「料理講座」 10:00 看護実習(2名) あかちゃんあつまれ 14:00 ばあば・じいじとあそぼう 子育て支援講座(1回) 10:00 子育て支援講座(2回) 10:00
12	4(木) 11(木) 17(水) 18(木) 24(水) 25(木)	パネルシアター「サンタクロースの5人の兄弟」 パネルシアター「ツリーさん」 誕生会 パネルシアター「森のクリスマス」 ペープサート「すてきな帽子やさん」 クリスマスお楽しみ ↓	4(木) 5(金) 10(水) 18(木) 19(金)	陵南小学校2年生まち探検 子育て支援講座(3回) 10:00 あかちゃんあつまれ 14:00 ばあば・じいじとあそぼう 救急法を学ぼう(やけど・転倒)
1	8(火) 15(木) 21(水) 27(火) 28(水)	ふすまシアター「あけましておめでとう」 ペープサート「でんしゃにのって」 パネルシアター「冬の日のおさんぽ」 おはなしおばさん 誕生会 パネルシアター「こぶたのぼんくん」	15(木) 22(木)	ばあば・じいじとあそぼう あかちゃんあつまれ 14:00
2	3(火) 4(水) 5(木) 8(日) 13(金) 20(金) 25(水)	まめまきあそび ペープサート「おでんのゆ」 製作遊び「おひなさま」 週末バージョン「リトミック」 パネルシアター「カラフル温泉」 パネルシアター「ねこのお医者さん」 誕生会 パネルシアター「プレーメンの音楽隊」	12(木) 19(木) 20(金)	あかちゃんあつまれ 14:00 保健の日(相談日) 保健の話(ことばの育ちについて) ばあば・じいじとあそぼう
3	3(火) 12(木) 18(水) 25(水)	パネルシアター「おひなさまはだあれ」 劇「もりのおふろ」 誕生会 人形劇「3びきのこぶた」 パネルシアター「ヤダットちゃん」	6(金) 12(木)	あかちゃんあつまれ 14:00 ばあば・じいじとあそぼう
平日「みんなであそぼ」で遊びの提供 10:30～			ばあば・じいじとあそぼう 10:30～	

# うぬま子ども館 年間事業報告 (2月～予定)

令和7年度

月	日(曜日)	ふれあい広場	日(曜日)	学びあい・育てあい・支えあいの広場
4	4(金)	大型絵本「はらぺこあおむし」	8(火)	あかちゃんあつまれ 14:00
	9(水)	パネルシアター「いちごはどこ」	16(水)	ばあば・じいじとあそぼう
	16(水)	製作「いちごをつくろう」		
	23(水)	誕生会 エプロンシアター「ハッピーバースデーたまごちゃん」		
	30(水)	パネルシアター「ヤダットちゃん」		
5	7(火)	こどもまんなか児童福祉週間 「テラスであそぼう」	9(金)	あかちゃんあつまれ 14:00
	9(金)	大型絵本「だるまさんが」	13(火)	子育て講座「救急法講座」 10:00
	16(金)	エプロンシアター「にぎやかかくれんぼ」	21(水)	ばあば・じいじとあそぼう
	21(水)	ペープサート「おべんとうバス」		
	28(水)	誕生会 ペープサート「どんないろがすき」		
	31(土)	週末バージョン「まみっとさんの手品」		
6	4(水)	パネルシアター「しゃぼん玉」	3(火)	子育て講座「自然講座」 10:00
	18(水)	製作「カラフルTシャツをつくろう」	6(金)	あかちゃんあつまれ 14:00
	25(水)	誕生会 パネルシアター「あめふりくまのこ」	10(火)	救急法を学ぼう(水の事故)
			18(水)	ばあば・じいじとあそぼう
7	1(火)	合同消防訓練	1(火)	あかちゃんあつまれ 14:00
	2(水)	大型紙芝居「とっとこトイレ」	8(火)	子育て講座「絵本講座」 10:00
	7(月)	パネルシアター「おりひめとひこぼし」	16(水)	ばあば・じいじとあそぼう
	9(水)	リトミック		
	16(水)	ペープサート「ぞうくんのさんぽ」		
	23(水)	誕生会 パネルシアター「イグアナレストラン」		
29(火)	なななコンサート			
8	4(月)	オカリナコンサート	5(火)	あかちゃんあつまれ 14:00
	6(水)	パネルシアター「すいすい水族館」	18(月)	地域子育て支援実習(23日まで)3名
	12(火)	おはなしお婆さん	19(火)	交通安全教室
	13(水)	うちわシアター「くいしんぼうのおさかなくん」	20(水)	ばあば・じいじとあそぼう
	20(水)	おまつりごっこ	25(月)	地域子育て支援実習(30日まで)2名
	27(水)	誕生会 パネルシアター「おばけのバケちゃま」		
9	3(水)	大型紙芝居「かんぱーい」	2(火)	あかちゃんあつまれ 14:00
	8(月)	腹話術	10(水)	保健の日(相談日) 保健の話(食べる機能を育むお口の管理)
	19(金)	うんどうかいごっこ		
	24(水)	誕生会 パネルシアター「ぐるぐるジュース」	17(水)	子育て講座「育児講座」 10:00
	28(土)	週末バージョン 「リトミック」	19(金)	ばあば・じいじとあそぼう

月	日(曜日)	ふれあい広場	日(曜日)	学びあい・育てあい・支えあいの広場
10	3(金)	パネルシアター「トンネルぬけると」	3(金)	あかちゃんあつまれ 14:00
	10(金)	リトミック	8(水)	救急法を学ぼう(誤飲)
	15(水)	劇「うぬまのおいも」	15(水)	ばあば・じいじとあそぼう
	17(金)	まみっとさんの手品	16(木)	子育て講演会
	22(水)	誕生会 ペープサート「どんぐり団」		
	24(金)	おはなしお婆さん		
	28(火)	大型紙芝居「おべんとうバスのかくれんぼ」		
11	4(火)	合同消防訓練	4(火)	あかちゃんあつまれ 14:00
	5(水)	パネルシアター「ふとんのなかで」	10(月)	地域子育て支援実習(22日まで)1名
	12(水)	エプロンシアター「アンパンマンとおおきなにんじん」	18(火)	子育て講座「お薬講座」 10:00
	19(水)	製作「クリスマスソックスをつくろう」	19(水)	ばあば・じいじとあそぼう
	26(水)	誕生会 パネルシアター「あてっこクイズへんてこりんな写真」	21(金)	子育て支援講座(1回) 10:00
			28(金)	子育て支援講座(2回) 10:00
12	2(火)	エプロンシアター「だあれかな?なあにかな?」	2(火)	あかちゃんあつまれ 14:00
	9(火)	ヘルマンハーブコンサート	5(金)	子育て支援講座(3回) 10:00
	17(水)	誕生会 ペープサート「どんないろがすき~クリスマスバージョン」	10(水)	救急法を学ぼう(やけど・転倒)
	19(金)	オカリナコンサート	24(水)	ばあば・じいじとあそぼう
	24(水)	クリスマス会		
1	7(水)	大型紙芝居「ぱんだなりきり体操」	9(金)	あかちゃんあつまれ 14:00
	13(火)	おはなしお婆さん	21(水)	ばあば・じいじとあそぼう
	14(水)	パネルシアター「コンコンクシャン」		
	21(水)	製作「てぶくろをつくろう」		
	24(土)	週末バージョン		
	28(水)	誕生会 パネルシアター「すてきな帽子屋さん」		
2	3(火)	まめまきごっこ	3(火)	あかちゃんあつまれ 14:00
	18(水)	劇「もりのおふろ」	10(火)	保健の日(相談日)
	25(水)	誕生会 ペープサート「5つのメロンパン」		保健の話(ことばの育ちについて)
			18(水)	ばあば・じいじとあそぼう
3	3(火)	パネルシアター「おひなさまはだあれ」	3(火)	あかちゃんあつまれ 14:00
	11(水)	人形劇「3びきのこぶた」	17(火)	ばあば・じいじとあそぼう
	17(火)	大型絵本「でんしゃにのって」		
	18(水)	誕生会 ペープサート「じはんきくん」		
	24(火)	パネルシアター「ねこのお医者さん」		
	未定	おはなしお婆さん		
		平日「みんなであそぼ」で遊びの提供 10:30~		ばあば・じいじとあそぼう 10:30~
		ボランティア 「ジオジオさんのお話」 (4.5.6.7.8.10.1.2.3月実施及び予定) 「にこにこえいご」 (6.7.10.12.1.2.3月実施及び予定)		

# そはら子ども館 年間事業報告 (2月～予定)

令和7年度

月	日(曜日)	ふれあい広場	日(曜日)	学びあい・育てあい・支えあいの広場
4	3(木)	大型絵本「はらぺこあおむし」	5(土)	将棋教室 11:00
	10(木)	ペープサート「おべんとうバス」	10(木)	ばあば・じいじとあそぼう
	16(水)	パネルシアター「チューリップ」	17(木)	あかちゃんあつまれ 14:00
	22(火)	おはなしおばさん		
	23(水)	誕生会 パネルシアター「はたらくるま」		
	30(水)	大型絵本「おべんとうバス」 春の製作「ちょうちょ、てんとうむし」		
5	8(木)	こどもまんなか児童福祉週間 「こいのぼりとあそぼう」	8(木)	あかちゃんあつまれ 14:00
	15(木)	ペープサート「どんないろがすき？」 ～春色バージョン～	10(土)	将棋教室 11:00
	18(日)	週末バージョン「リトミック」	15(木)	ばあば・じいじとあそぼう
	22(木)	パネルシアター「ふんわりくも～食べ物～」	23(金)	子育て講座「救急法講座」 10:00
	28(水)	誕生会 パネルシアター「しゃぼんだま」		
	30(金)	オカリナコンサート		
6	5(木)	大型紙芝居「あめぽったん」	5(木)	あかちゃんあつまれ 14:00
	11(水)	ペープサート「ぞうくんのさんぽ」	7(土)	将棋教室 11:00
	17(火)	おはなしおばさん	11(水)	ばあば・じいじとあそぼう
	20(金)	短冊作り	19(木)	救急法を学ぼう(水の事故)
	25(水)	誕生会 パネルシアター「あめふりくまのこ」	24(火)	子育て講座「幼児食講座」 10:00
7	3(木)	まみっとさん「七夕手品」	3(木)	あかちゃんあつまれ 14:00
	9(水)	そらーら合同消防訓練(利用者・児童クラブ)	10(木)	ばあば・じいじとあそぼう
	10(木)	夏の製作「かき氷を作ろう」	11(金)	子育て講座「絵本講座」 10:00
	16(水)	大型紙芝居「ぷくちゃんのすてきなパンツ」		
	23(水)	誕生会 パネルシアター「ぐるぐるジュース」		
	25(金)	オカリナコンサート(小学生お楽しみ交流会)		
8	1(金)	パネルシアター「おばけのバケチャマ」	6(水)	ばあば・じいじとあそぼう
	6(水)	パネルシアター「ぐるぐるせんたく」	7(木)	交通安全教室
	13(水)	大型絵本「おばけだじょ」	21(木)	あかちゃんあつまれ 14:00
	22(金)	なななコンサート(小学生お楽しみ交流会)		
	27(水)	誕生会 パネルシアター「ハッピーバースデー」		
9	11(木)	大型紙芝居「こちょこちょこちょ」	4(木)	保健の日(相談日) 保健の話(食べる機能を育むお口の管理)
	18(木)	パネルシアター「ぐるぐるカレー」	11(木)	あかちゃんあつまれ 14:00
	19(金)	おはなしおばさん	12(金)	子育て講座「育児講座」 10:00
	24(水)	誕生会 パネルシアター「スイスイ水族館」	18(木)	ばあば・じいじとあそぼう
			30(火)	保育実習生2名(10/12まで)

月	日(曜日)	ふれあい広場	日(曜日)	学びあい・育てあい・支えあいの広場
10	8(水)	人形劇「そはらのおいも」	2(木)	救急法を学ぼう(誤飲)
	17(金)	ペープサート「どんぐり団」		あかちゃんあつまれ 14:00
	22(水)	誕生会 パネルシアター「ふんわりくも(食べ物)」	8(水)	ばあば・じいじとあそぼう
	29(水)	大型紙芝居「おべんとうパスのかくれんぼ」	16(木)	子育て講演会
			29(水)	まちたんけん(小学生)
11	6(木)	神明神社「どんぐり拾い」	5(水)	まちたんけん(小学生)
	12(水)	製作「クリスマス飾ろう」	6(木)	ばあば・じいじとあそぼう
	19(水)	おはなしおばさん	11(火)	職場体験(中学生)
	20(木)	大型紙芝居「おへんじはーい」	14(金)	子育て講座「お薬講座」 10:00
	26(水)	誕生会 大型紙芝居「かんぱーい」	20(木)	あかちゃんあつまれ 14:00
	29(土)	週末バージョン 「みんなでわくわくクリスマス」	21(金)	子育て支援講座(1回) 10:00
			28(金)	子育て支援講座(2回) 10:00
12	11(木)	パネルシアター「ケーキをつくろう」	2(火)	救急法を学ぼう(やけど・転倒)
	13(土)	週末バージョン「まみっとさん」	5(金)	子育て支援講座(3回) 10:00
	17(水)	誕生会 パネルシアター「森のクリスマス」	11(木)	ばあば・じいじとあそぼう
	19(金)	みんなでクリスマス	18(木)	あかちゃんあつまれ 14:00
	26(金)	ペープサート「おべんとうパス」 ～おせちバージョン～		
1	8(木)	大型紙芝居「ぼんぼんねんね」	8(木)	あかちゃんあつまれ 14:00
	14(水)	劇「もりのおふろ」	14(水)	ばあば・じいじとあそぼう
	22(木)	大型紙芝居「ゆきこんこん」		
	28(水)	誕生会 パネルシアター「ねこの医者さん」		
	21(水)	そらーら合同消防訓練(利用者・児童クラブ)		
	30(金)	オカリナコンサート		
2	3(火)	節分「豆まきごっこ」 製作「おひなさま」	5(木)	保健の日(相談日) 保健の話(ことばの育ちについて)
	12(木)	ペープサート「でんしゃにのって」		あかちゃんあつまれ 14:00
	20(金)	大型紙芝居「ぴんぽーん」	12(木)	ばあば・じいじとあそぼう
	26(木)	誕生会 パネルシアター「カラフル温泉」	13(水)	おはなしおばさん
3	3(火)	パネルシアター「おひなさまはだあれ」	5(木)	あかちゃんあつまれ 14:00
	5(木)	パネルシアター「トンネルぬけると」	12(木)	ばあば・じいじとあそぼう
	12(木)	ペープサート「トンネルぬけると」		
	18(水)	誕生会 パネルシアター「こぶたのぼんくん」		
	25(水)	大型紙芝居「いちにのさんぽ」		
平日「みんなであそぼ」で遊びの提供 10:30～			ばあば・じいじとあそぼう 10:30～	

# かわしま子ども館 年間事業報告 (2月以降は予定)

令和7年度

月	日(曜日)	ふれあい広場	日(曜日)	学びあい・育てあい・支えあいの広場
4	4(金)	大型絵本「アンパンマンのだーれだ」	15(火)	ばあば・じいじとあそぼう
	8(火)	みんなで歌おう会	17(木)	あかちゃんあつまれ 14:00
	10(木)	パネルシアター「ちゅーりっぷ」		
	15(火)	製作「こいのぼりを作ろう」		
	23(水)	誕生会 パネルシアター「いちごはどこ？」		
5	2(金)	パネルシアター「ひよこのおかあさん」	14(水)	子育て講座「救急法講座」
	9(金)	こどもまんなか児童福祉習慣 「バルーン遊び」	15(木)	あかちゃんあつまれ 14:00
	12(月)	友愛の家と合同避難訓練	20(火)	ばあば・じいじとあそぼう
	16(金)	リトミック遊び		
	20(火)	ペープサート「どんないろがすき？」		
	22(木)	おはなしおばさん		
	27(火)	みんなで歌おう会		
	28(水)	誕生会 大型絵本「たまごをこんこんこん」		
30(金)	英語にふれよう			
6	3(火)	みんなで歌おう会	6(金)	救急法を学ぼう(水の事故)
	11(水)	パネルシアター「あめふりくまのこ」	12(木)	あかちゃんあつまれ 14:00
	17(火)	ペープサート「おべんとうバス」	17(火)	ばあば・じいじとあそぼう
	23(月)	ウクレレと一緒に歌いましょう		
	25(水)	誕生会 パネルシアター「だれのかさ」		
7	4(金)	英語にふれよう	10(木)	あかちゃんあつまれ 14:00
	9(水)	大型絵本「ぞうくんのさんぽ」	15(火)	ばあば・じいじとあそぼう
	11(金)	みんなで歌おう会	31(木)	交通安全教室
	15(火)	製作「かき氷を作ろう」		
	16(水)	おはなしおばさん		
	23(金)	誕生会 パネルシアター「スイスイ水族館」		
30(水)	まみっとさんの手品			
8	4(月)	ウクレレと一緒にうたいましょう	7(木)	あかちゃんあつまれ 14:00
	8(金)	大型絵本「ありとすいか」	19(火)	ばあば・じいじとあそぼう
	13(水)	大型絵本「きんぎょがにげた」		
	19(火)	製作「スタンプ遊び」		
	22(金)	みんなで歌おう会		
	25(月)	なななコンサート		
	27(水)	誕生会 パネルシアター「とんでったバナナ」		
9	1(月)	ウクレレと一緒にうたいましょう	12(金)	子育て講座「育児講座」
	2(火)	英語にふれよう	16(火)	ばあば・じいじとあそぼう
	9(火)	大型紙芝居「とっとこトイレ」	18(木)	あかちゃんあつまれ 14:00
	16(火)	体を動かして一緒に遊ぼう	29(月)	保健の日(相談日)
	24(水)	誕生会 大型紙芝居「あらどこだ」		保健の日(食べる機能を育むお口の管理)
	26(金)	みんなで歌おう会		

10	6(月) 大型絵本「おめんです」 7(火) おはなしお婆さん 8(水) みんなで歌おう会 18(土) 週末バージョン「ハロウィンバルーン」 21(火) 人形劇「かわしまのおいも」 22(水) 誕生会 パネルシアター「くれよんしゅしゅしゅ」 30(木) 大型紙芝居「ハロウィンのかくれんぼ」 31(金) 友愛の家と合同避難訓練	3(金) 救急法を学ぼう(誤飲について) 8(水) あかちゃんあつまれ 14:00 16(木) 子育て講演会 21(火) ばあば・じいじとあそぼう
11	6(木) ペープサート「トンネルぬけると」 7(金) 英語にふれよう 14(金) 大型絵本「おべんとうバス」 18(火) 製作「クリスマス飾りを作ろう」 26(水) 誕生会 パネルシアター「はたらくるま」 28(金) みんなで歌おう会	11(火) 子育て講座「料理講座」 10:00 13(木) あかちゃんあつまれ 14:00 18(火) ばあば・じいじとあそぼう 21(金) 子育て支援講座(1回) 10:00 28(金) 子育て支援講座(2回) 10:00
12	9(火) 大型絵本「まどから★おくりもの」 10(水) おはなしお婆さん 12(金) 助産師さんのおはなし 16(火) ばあばじいじとクリスマスを楽しもう 17(水) 誕生会 パネルシアター「もりのクリスマス」 22(月) ウクレレと一緒にうたいましょう 24(水) みんなで歌おう会 26(金) 絵巻物「十二支の話」	5(金) 子育て支援講座(3回) 10:00 11(木) あかちゃんあつまれ 14:00 16(火) ばあば・じいじとあそぼう 18(木) 救急法を学ぼう(やけど・転倒)
1	6(火) ペープサート「おせちバス」 13(火) 英語にふれよう 16(金) パネルシアター「冬の日のさんぽ」 20(火) パネルシアター「もりのおふろ」 21(火) 劇「もりのおふろ」 23(金) みんなで歌おう会 26(月) ウクレレと一緒にうたいましょう 28(水) 誕生会 パネルシアター「ねこの医者さん」	15(木) あかちゃんあつまれ 14:00 20(火) ばあば・じいじとあそぼう
2	10(火) パネルシアター「すてきなぼうしやさん」 17(火) ペープサート「おでんのゆ」 25(水) 誕生会 パネルシアター「カラフル温泉」 27(金) みんなで歌おう会 未定 ウクレレと一緒にうたいましょう	6(金) 保健の日(相談日) 保健の話(ことばの育ちについて) 12(木) あかちゃんあつまれ 14:00 17(火) ばあば・じいじとあそぼう
3	2(月) 英語にふれよう 3(火) パネルシアター「おひさまはだあれ」 11(水) 大型紙芝居「おおきくおおきなーれ」 17(火) ふれあい遊び 18(水) 誕生会 パネルシアター「ぐるぐるカレー」 24(火) 人形劇「3匹のこぶた」 27(金) みんなで歌おう会 未定 ウクレレと一緒にうたいましょう 未定 おはなしお婆さん	12(木) あかちゃんあつまれ 14:00 17(火) ばあば・じいじとあそぼう
	平日「みんなであそぼ」で遊びの提供 10:30～	ばあば・じいじとあそぼう 10:00～

# 子育て相談件数 ( 全館集計 )

令和 7年 12月 31日 現在

相談内容		相談件数																内 訳				
		0歳	1歳	2歳	3歳	4歳	5歳	6歳	1年	2年	3年	4年	5年	6年	中学生	大人	計	相談手段		左記のうち		
																		面接	電話	保健師	他の機関へ	
基本的生活習慣	①睡眠	18	31	18	0	0	0	0	0	0	0	0	0	0	0	0	67	67	0	0	0	
	食事	②授乳	6	3	0	0	0	0	0	0	0	0	0	0	0	0	1	10	10	0	0	0
		③離乳・離乳食	22	5	1	0	0	0	0	0	0	0	0	0	0	0	0	28	28	0	0	0
		④食事	15	58	27	6	3	1	0	1	0	0	0	0	0	0	2	113	113	0	9	0
	⑤排泄	3	6	16	9	1	0	0	0	0	0	0	0	0	0	0	35	35	0	0	0	
	⑥その他	2	11	4	1	0	0	0	0	0	0	0	0	0	0	0	18	18	0	10	0	
発達・育児	⑦ほふく歩行	20	20	1	0	0	0	0	0	0	0	0	0	0	0	0	41	41	0	0	0	
	⑧身体の発達	18	9	5	0	0	0	1	0	0	0	0	0	0	0	0	33	33	0	0	0	
	⑨言葉	3	21	27	5	1	1	0	0	0	0	0	0	0	0	0	58	58	0	1	0	
	⑩社会性	5	26	44	12	9	5	1	4	1	0	0	0	0	0	0	107	107	0	0	0	
	⑪性格	3	10	39	15	7	5	0	2	2	0	0	0	0	0	2	85	84	1	0	0	
	⑫くせ	2	4	3	1	2	0	0	0	0	0	0	0	0	0	0	12	12	0	1	0	
	⑬その他	12	19	9	5	5	1	0	0	1	0	0	0	0	0	0	52	52	0	5	0	
	⑭医学的問題	8	30	9	3	1	1	0	0	0	0	0	0	0	0	2	54	54	0	13	0	
生活環境	⑮家庭	4	3	4	1	0	2	2	0	0	0	0	0	0	0	8	24	24	0	1	1	
	⑯近隣・地域	2	2	3	1	2	0	0	0	0	0	0	0	0	0	3	13	12	1	0	0	
育児方法	⑰健康	1	2	0	0	0	0	0	0	0	0	0	0	0	0	0	3	3	0	0	0	
	⑱しつけ教育の仕方	1	21	14	0	2	1	0	6	0	0	1	0	0	0	5	51	51	0	0	0	
⑲ その他		19	48	47	8	7	8	1	1	0	0	1	0	0	1	47	188	188	0	2	0	
計		164	329	271	67	40	25	5	14	4	0	2	0	0	1	70	992	990	2	42	1	

(参考)

●相談件数の推移

(件)

全館集計	H31	R2	R3	R4	R5	R6
相談件数	1,407	1,273	1,252	1,469	1,501	1,616

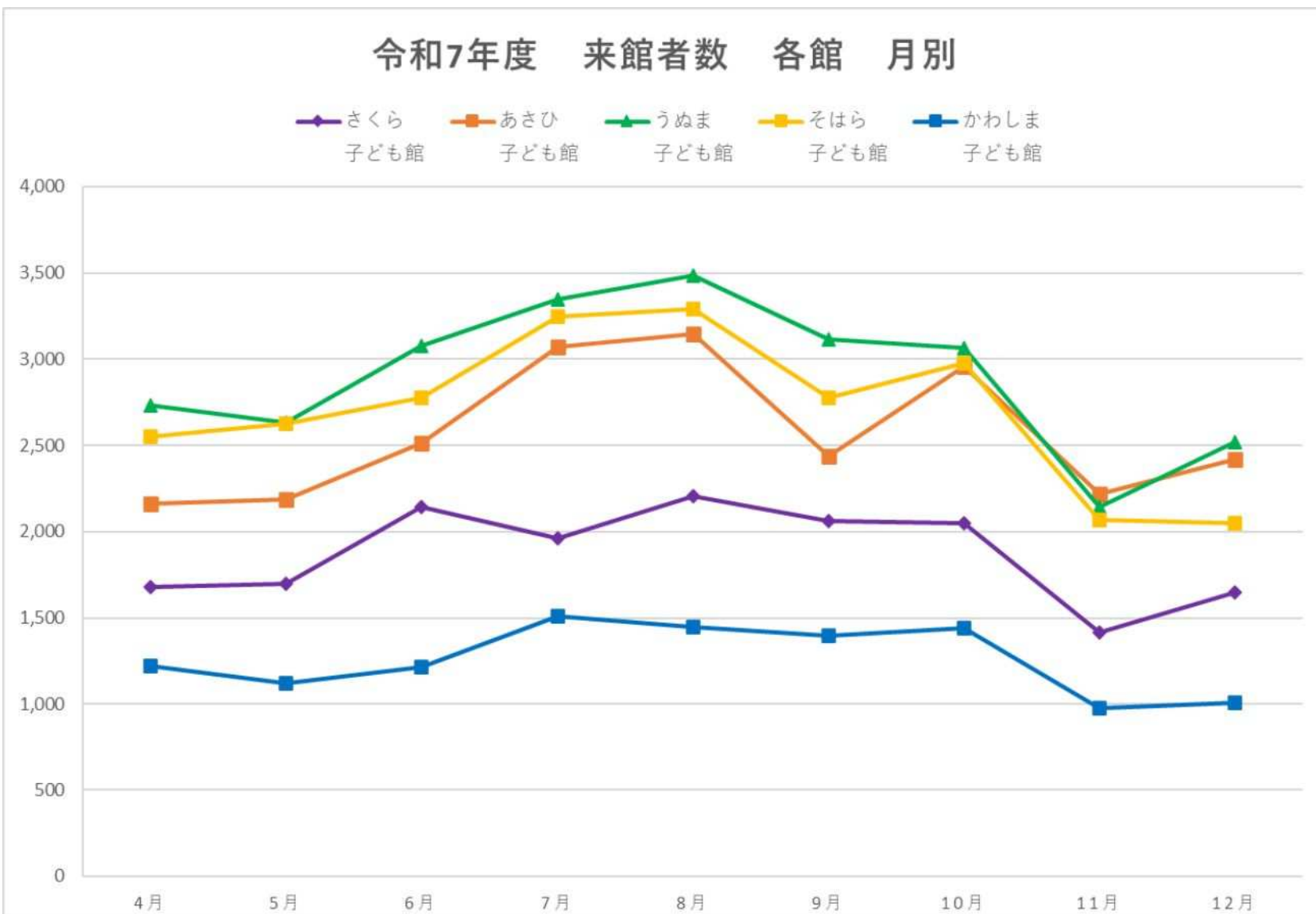
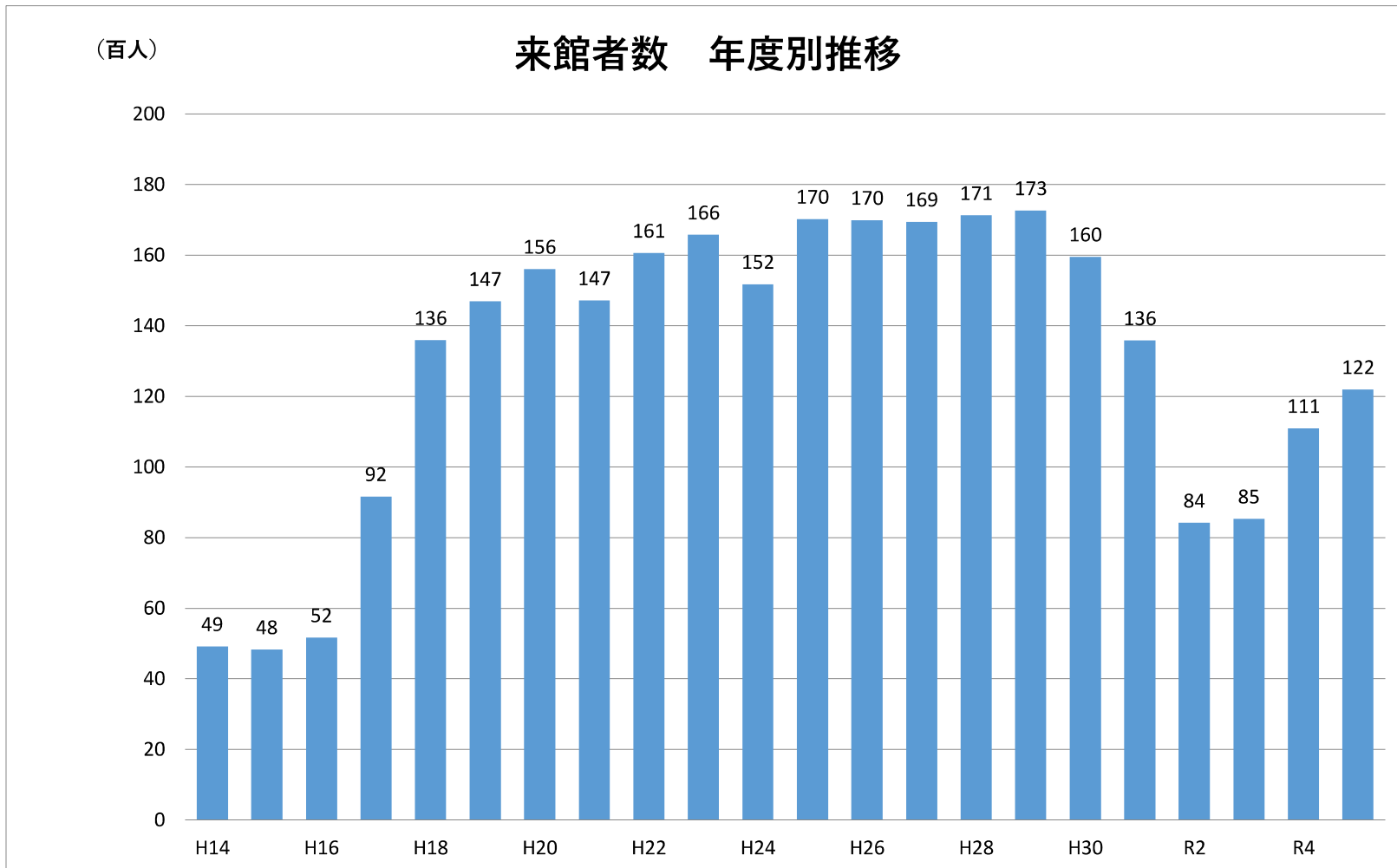

(参考)

●来館者数の推移

	4月	5月	6月	7月	8月	9月	10月	11月	12月	合計
R6	9,852	9,087	11,721	11,856	11,579	11,979	11,673	9,759	9,794	97,300
R7	10,339	10,266	11,725	13,136	13,566	11,788	12,491	8,818	9,642	101,771
増減	487	1,179	4	1,280	1,987	-191	818	-941	-152	4,471

## あさひ子ども館での一時預かり事業の開始について

### 【経緯】

令和8年4月から全国の自治体で「乳児等通園支援事業（こども誰でも通園制度）」の実施が義務化されたことに伴い、那加中央保育所でこれまで実施していた一時預かり事業を終了し、こども誰でも通園制度を実施することになりました。

また、一時預かり事業の定員はこれまでも不足気味であったことから、新たにあさひ子ども館で一時預かり事業を実施し、定員を拡充します。

### 【実施内容】

開始日： 令和8年4月1日(水)

場 所： あさひ子ども館 2階（鶉沼朝日町 3-163-2）

実施日時： 火～土曜日 午前9時～午後4時30分

※月曜日、祝日、年末年始、警報時等子ども館閉館日及び日曜日は休み

定 員： 10人

そ の 他： 食事の提供はありません

### 【今後のスケジュール】

- ・ 3月1日号広報紙等で実施の周知
- ・ 3月 2日（月） 利用登録 受付開始
- ・ 3月18日（水） 利用予約 受付開始
- ・ 4月 1日（水） 利用開始

### ■一時預かり事業

保護者の傷病、仕事の都合やリフレッシュ、里帰り出産等の理由により、家庭で育児ができない場合に、お子さんを保育所等で一時的にお預かりする制度で、1週間あたり3日まで利用できます。（利用料金：1時間あたり300円（R8.4.1～））

対象：市内在住の保育所等に通っていない生後4か月から小学校就学前の児童  
（里帰り出産の場合は市外在住の児童も可）

### ■乳児等通園支援事業（こども誰でも通園制度）

全てのこどもの育ちを応援し、こどもの良質な成育環境を整備するとともに、全ての子育て家庭に対して、保護者の多様な働き方やライフスタイルにかかわらず形での支援を強化するため創設された新たな通園制度で、1か月あたり10時間まで利用できます。（利用料金：1時間あたり300円）

対象：保育所等に通っていない生後6か月から満3歳未満の児童